



FUNDO MUNICIPAL DE EDUCAÇÃO

- CENTRO

CNPJ: 30.731.257/0001-84 - CEP: - - SANTALUZ - BA

NOTA DE LIQUIDAÇÃO

PROCESSO ADM: 077/2025

EMPENHO: 898 / 2025

Nº SUB-EMPENHO: 3346

Data do Sub-Empenho: 16/12/2025 TIPO DO EMPENHO: Estimativo

FORNECEDOR

Nome: 6641 - PDN SERVICOS E COMERCIO LTDA
Endereço: RUA MARQUES DE CARAVELAS, 000527
Bairro: BARRA
CNPJ: 46.288.407/0001-67 Insc. Estadual:
Conta Corrente: 0405500-4 Agência: 3231
Tipo PIX: Nº PIX:

Tipo Pessoa: Jurídica
Complemento: EDIF LEINAD LOJA 04
Cidade: CPF: RG: Estado:

Banco: 237 - BANCO BRADESCO S.A.

DOTAÇÃO ORÇAMENTÁRIA

Reduzido: 1002.4451.1542 - ORÇAMENTÁRIO E SUPLEMENTAR

Data do Empenho: 16/12/2025

Unidade: 701 - SECRETARIA MUNICIPAL DE EDUCAÇÃO
Função: 12 - Educação
Sub-Função: 361 - Ensino Fundamental
Programa: 004 - EDUCALUZ
Ação: 1.002 - Investimentos em Equipamentos do Ensino Fundamental
Elemento: 4.4.90.51.00 - Obras e Instalações
Fonte: 1542 - Transferências do FUNDEB - Complementação da União - VAAT
Sub-Elemento: 4.4.90.51.96 - ALMOXARIFADO DE OBRAS

Modalidade: (Lei 14133/21) Concorrência
Convênio:
Patrimônio: -

Nº Lic.: 002-2025CE
Contrato: 1035-2025

Saldo Anterior	Valor do Empenho	Saldo Atual
201.219,89	200.781,99	437,90

HISTÓRICO

EMPENHO REFERENTE A CONTRATAÇÃO DE EMPRESA DE ENGENHARIA PARA EXECUÇÃO DA REFORMA E AMPLIAÇÃO DA ESCOLA PEDRO DO VALE IRMÃO, COM CONSTRUÇÃO DE QUADRA COBERTA NO MUNICÍPIO DE SANTALUZ/BA. CONFORME CONTRATO Nº1035/2025, CONCORRÊNCIA ELETRÔNICA Nº002/2025. OBRA Nº 054/2025. BOLETIM DE MEDIÇÃO Nº 03. PERÍODO DE MEDIÇÃO: 01/12/2025 À 12/12/2025. NFS-e: 81.

Movimentação Empenho

Saldo Anterior	Sub-Empenho	Saldo Atual
200.781,99	200.781,99	0,00

Data do Empenho: 16/12/2025

Data da Liquidação: 16/12/2025

RETENÇÕES

Código	Descrição	Valor
2.1.8.8.1.01.02.00.00.009	CONTRIBUIÇÃO AO RGPS - Fonte 1542 INSS	3.513,68
2.1.8.8.1.01.08.00.00.009	ISS - Fonte 1542	5.019,55

Cento e noventa e dois mil e duzentos e quarenta e oito reais e setenta e seis centavos ##
Valor Retido 8.533,23
Valor Líquido 192.248,76

DOCUMENTOS COMPROBATÓRIOS

NOTA FISCAL	Data Emissão	Número	Série	Sub-Série	Data Validade	Valor R\$
	15/12/2025	81	U			200.781,99
Quantidade: 1					Total:	200.781,99

DESDOBRAMENTOS (PCASP)

Código	Descrição	Valor R\$
123210601	LIQUIDAÇÃO OBRAS EM ANDAMENTO	200.781,99

Declaro que os materiais foram recebidos e/ou serviços prestados em 16/12/2025.

MARLI NUNES LIMA
Secretária de Educação
CPF: 930.248.435-15

Declaro que a despesa relativa a nota de empenho supra está liquidada em 16/12/2025, podendo efetuar o pagamento.

NAIARA DA CUNHA CARMO
Diretor Contábil
Matrícula: 6408

4031350

DOCUMENTAÇÃO CONFERIDA

EM 11/12/25

CARLOS ANTONIO DA SILVA FILHO
CONTROLADOR INTERNO
PORTARIA 013.2025





FUNDO MUNICIPAL DE EDUCAÇÃO

- CENTRO

CNPJ: 30.731.257/0001-84 - CEP: - - SANTALUZ - BA

NOTA DE SUB-EMPENHO

PROCESSO ADM: 077/2025

EMPENHO: 898 / 2025 Nº SUB-EMPENHO: 3346 Data do Sub-Empenho: 16/12/2025 TIPO DO EMPENHO: Estimativo

FORNECEDOR

Nome: 6641 - PDN SERVICOS E COMERCIO LTDA
Endereço: RUA MARQUES DE CARAVELAS, 000527
Bairro: BARRA
Cidade: Complemento: EDIF LEINAD LOJA 04
CNPJ: 46.288.407/0001-67 Insc. Estadual: Estado:
Conta Corrente: 0405500-4 Agência: 3231 RG:
Tipo PIX: N° PIX: Banco: 237 - BANCO BRADESCO S.A.

DOTAÇÃO ORÇAMENTÁRIA

Reduzido: 1002.4451.1542 - ORÇAMENTÁRIO E SUPLEMENTAR Data do Empenho: 16/12/2025

Unidade: 701 - SECRETARIA MUNICIPAL DE EDUCAÇÃO
Função: 12 - Educação
Sub-Função: 361 - Ensino Fundamental
Programa: 004 - EDUCALUZ
Ação: 1.002 - Investimentos em Equipamentos do Ensino Fundamental
Elemento: 4.4.90.51.00 - Obras e Instalações
Fonte: 1542 - Transferências do FUNDEB - Complementação da União - VAAT
Sub-Elemento: 4.4.90.51.96 - ALMOXARIFADO DE OBRAS

Modalidade: (Lei 14133/21) Concorrência	Nº Lic.: 002-2025CE	Saldo Anterior	Valor do Empenho	Saldo Atual
Convênio:	Contrato: 1035-2025	201.219,89	200.781,99	437,90
Patrimônio: -				

HISTÓRICO

EMPENHO REFERENTE A CONTRATAÇÃO DE EMPRESA DE ENGENHARIA PARA EXECUÇÃO DA REFORMA E AMPLIAÇÃO DA ESCOLA PEDRO DO VALE IRMÃO, COM CONSTRUÇÃO DE QUADRA COBERTA NO MUNICÍPIO DE SANTALUZ/BA. CONFORME CONTRATO Nº1035/2025, CONCORRÊNCIA ELETRÔNICA Nº002/2025.

Movimentação Empenho

Saldo Anterior	Sub-Empenho	Saldo Atual
200.781,99	200.781,99	0,00

Nº Ordem	Especificação (Item)	Unidade	Quant.	Valor Unitário	Valor Total
1	16 - PARA OBRAS E SERVIÇOS DE ENGENHARIA	SRV	1	200.781,99	200.781,99

Duzentos mil e setecentos e oitenta e um reais e noventa e nove centavos

200.781,99

Autorizo o empenho da despesa supra mencionada em 16/12/2025.

MARLI NUNES LIMA
Secretária de Educação
CPF: 930.248.435-15

Declaro que a importância supra foi deduzida do crédito próprio em 16/12/2025

NAIARA DA CUNHA CARMO
Diretor Contábil
Matrícula: 6408





PREFEITURA MUNICIPAL DE SANTALUZ

Av. Getúlio Vargas - Centro Administrativo Cep: 48.880-000 - Santaluz-BA.

Telefone: 75 3265-2843 www.santaluz.ba.gov.br



Santaluz, 16/12/2025

A empresa:

PDN SERVIÇOS E COMERCIO LTDA; CNPJ: 46.288.407/0001-67.

Endereço:

Rua Marquês de caravelas 000527, EDIF: LEINAD; LOJA: 04 – BARRA – Salvador - CEP 40140-241 - BA

ORIENTAÇÕES PARA EMPENHO	
FONTE DE PAGAMENTO:	
SECRETARIA DE EDUCAÇÃO	
AÇÃO:	
FUNDEB	
HISTÓRICO:	
EXECUÇÃO DE OBRA DE REFORMA E AMPLIAÇÃO DA ESCOLA PEDRO DO VALE IRMÃO NO MUNICIPIO DE SANTALUZ-BA.	
Processo Licitatório: Concorrência eletrônica 002/2025	
Contrato: 1035/2025	
Processo administrativo: 077-2025	
Nº da obra: 054/2025	
Nº da Nota Fiscal (Matricula): 00000081	
VALOR DA NOTA: R\$ 200.781,99	
PERIODO DA MEDIÇÃO: 01/12/2025 a 12/12/2025	
DOCUMENTOS EM ANEXO.	
RELATÓRIO FOTOGRAFICO, CERTIDÕES, NOTA FISCA, BM 03, RDO, RELATÓRIO DA GFIP CP 10, DCTFWEB CP 10.	
CONTA: AGÊNCIA 3231 C/C: 0405500-4 BANCO BRADESCO	
Recurso - FUNDEB	

Atenciosamente,

Franklin de Jesus

Fiscal de contratos





PREFEITURA MUNICIPAL DO SALVADOR
SECRETARIA MUNICIPAL DA FAZENDA

NOTA FISCAL DE SERVIÇOS ELETRÔNICA - Nota Salvador

Número da Nota:
00000081
Data e Hora de Emissão:
15/12/2025 17:49:29
Código de Verificação:
RIGR-VRYL

PRESTADOR DE SERVIÇOS

CPF/CNPJ
46.288.407/0001-67
Nome/Razão Social
PDN SERVIÇOS E COMERCIO LTDA
Endereço:
Rua Marquês de Caravelas 000527, EDIF:LEINAD;LOJA:04 - BARRA - Salvador - CEP: 40140-241 - BA
E-mail

Inscrição Municipal
00.876.597/001-05

TOMADOR DE SERVIÇOS

Nome/Razão Social
MUNICÍPIO DE SANTALUZ
CPF/CNPJ
13.807.870/0001-19
Endereço:
PRA CORONEL JOSE LEITAO 06, TERREO CENTRO - Santaluz - CEP: 48880-000/BA
E-mail

Inscrição Municipal

DISCRIMINAÇÃO DOS SERVIÇOS

EXECUÇÃO DA OBRA DE REFORMA E AMPLIAÇÃO DA ESCOLA PEDRO DO VALE IRMÃO NO MUNICÍPIO DE SANTALUZ-BA.
CONCORRÊNCIA ELETRÔNICA Nº 002/2025
PROCESSO ADMINISTRATIVO Nº 077/2025
CONTRATO N. 1035/2025

BOLETIM DE MEDIÇÃO - BM 03 - PERÍODO 01/12/2025 A 12/12/2025

VALOR TOTAL: R\$200.781,99
VL MÃO DE OBRA 50%: R\$100.391,00
VALOR DE MATERIAL 50%: R\$100.391,00
BASE DE CALCULO DE INSS: R\$100.391,00 X 3,5% : R\$3.513,68
BASE DE CALCULO DE ISS: R\$100.391,00 X 2,50% : R\$2.509,77

DADOS BANCARIOS: BANCO BRADESCO AG 3231 C/C 0405500-4

VALOR TOTAL DA NOTA = R\$200.781,99

CNAE

4120400 - Construção de edifícios

Item da Lista de Serviços

00702 - Execução, por administração, empreitada ou subempreitada, de obras de construção civil, hidráulica ou elétrica e de outras o...

Valor Total das Deduções (R\$)	Base de Cálculo (R\$)	Aliquota (%)	Valor do ISS (R\$)	Credito Nota Salvador (R\$)
100.391,00	*	*	*	0,00
Valor INSS (R\$)	Valor PIS (R\$)	Valor COFINS (R\$)	Valor IR (R\$)	Valor CSLL (R\$)
3.513,68	0,00	0,00	0,00	0,00
Outras Retenções (R\$)	Valor Líquido (R\$)			
2.509,77	194.758,54			
Aliquota IBS (%)	Valor IBS (R\$)	Aliquota CBS (%)	Valor CBS (R\$)	
*	*	*	*	

OUTRAS INFORMAÇÕES

- Esta Nota Salvador foi emitida com respaldo na Lei 7.186/2006
- O ISS desta Nota Salvador é devido FORA do Município de Salvador. Tributação devida para Santaluz-BA.
- Documento emitido por ME ou EPP optante pelo Simples Nacional.
- COMPETÊNCIA: 12/2025 (mês/ano)
- Código de Tributação do Município: 0702-0/71 - Execução de obras em geral por contrato de administração (Por Administração)

DECLARO PARA OS DEVIDOS FINS QUE:

- ☒ O(s) Serviço(s) foi(ram) prestado(s)
☐ O(s) Material(is) foi(ram) recebido(s)
☐ A(s) Obra(s) foi(ram) efetuada(s)

M 15/12/25
Assinatura

Franklin de A. Silva





PREFEITURA MUNICIPAL DE SANTA LUZ
PRAÇA DO TANQUE GRANDE
13.807.870/0001-19

DOCUMENTO DE ARRECAÇÃO MUNICIPAL - DAM

ISSQN Terceiros

Nº DAM: 597725	CONTRIBUINTE 59005 - PDN SERVIÇOS E COMÉRCIO LTDA		INSCRIÇÃO:	
TIPO / NOME LOGRADOURO: MARQUES DE CARAVELAS			NÚMERO: 527	
COMPLEMENTO: EDF. LEINAD - LJ. 04	BAIRRO: BARRA	MUNICÍPIO: SALVADOR	UF: BA	
DOCUMENTOS				
C.N.P.J. / CPF: 46.288.407/0001-67	R.G.:		ORGÃO	
TOMADOR				
CONTRIBUINTE TOMADOR: FUNDO MUNICIPAL DE EDUCAÇÃO			C.N.P.J. / CPF: 30.731.257/0001-84	
COMPOSIÇÃO DO TRIBUTO				
Base Cálculo: 100.391,00	Alíquota (%): 5,000	Valor R\$: 5.019,55	Taxa Expediente R\$:	Valor Total R\$: 5.019,55
DADOS PARA PAGAMENTO				
DATA LANÇAMENTO: 16/12/2025	MÊS REFERÊNCIA: Dezembro	EXERCÍCIO: 2025	DATA EMISSÃO: 16/12/2025 04:38:03	DATA DE VENCIMENTO: 10/01/2026
INSTRUÇÕES: NF-e Nº 81 - DATA DE EMISSÃO: 12-12-2025			(=) VALOR DEVIDO - R\$	5.019,55
			(-) VALOR DO DESCONTO - R\$	
			(+) CORREÇÃO MONETÁRIA - R\$	
			(+) MULTA DE MORA - R\$	
			(+) JUROS DE MORA - R\$	
			(=) VALOR A PAGAR - R\$	5.019,55



Operador: Daniele Nicodemos Da Silva



81710000050 . 1

19553906202 . 4

60110010500 . 1

00059772512 . 6

AUTENTICAÇÃO MECÂNICA

VIA CONTRIBUINTE

DESTAQUE AQUI

VÁLIDO SOMENTE SE AUTENTICADO MECANICAMENTE POR BANCO AUTORIZADO



81710000050 . 1

19553906202 . 4

60110010500 . 1

00059772512 . 6

ATENÇÃO: NÃO AMASSE, NÃO DOBRE, NÃO PERFURE



PREFEITURA MUNICIPAL DE SANTA LUZ
13.807.870/0001-19
PRAÇA DO TANQUE GRANDE

DOCUMENTO DE ARRECAÇÃO MUNICIPAL - DAM

ISSQN Terceiros



MÊS REFERÊNCIA: Dezembro	Nº DAM: 597725	EXERCÍCIO 2025	DATA 16/12/2025 04:38:03	DATA VENCIMENTO: 10/01/2026
INSCRIÇÃO			(=) VALOR DEVIDO - R\$	5.019,55
PDN SERVIÇOS E COMÉRCIO LTDA			(=) VALOR A PAGAR - R\$	5.019,55



Versão: Jasper 2.0.1.C

AUTENTICAÇÃO MECÂNICA

VIA PROCESSAMENTO





Obra
** REFORMA E AMPLIAÇÃO DA ESCOLA PEDRO DO VALE IRMÃO, COM CONSTRUÇÃO DE QUADRA COBERTA NO MUNICÍPIO DE SANTALUZ/BA

Bancos B.D.I.
SINAPI - 01/2025 - 24,67%
Bahia
SBC - 01/2025 -

CONTRATO: Início da Obra : Processo Nº da O.S.: PERÍODO: Medição do Período:
ADM:
1035-2025 16/09/2025 077/2025 054/2025 01/12/2025 A 12/12/2025 R\$ 200.781,99

Orçamento Sintético										MEDIÇÃO 03		ACUMULADO		SALDO	%
Item	Código	Banco	Descrição	Und	Quant.	Valor Unit	Total	Peso (%)		QUANT.	PREÇO TOTAL	QUANT.	PREÇO TOTAL		
1			ESCOLA PEDRO DO VALE IRMÃO		1	4.014.687,88	4.014.687,88	100,00 %							
1.1			SERVIÇOS INICIAIS		1	170.008,23	170.008,23	4,23 %							
1.1.1	103689	SINAPI	FORNECIMENTO E INSTALAÇÃO DE PLACA DE OBRA COM CHAPA GALVANIZADA E ESTRUTURA DE MADEIRA. AF_03/2022_PS		6	390,89	2.345,34	0,06 %		0,00	R\$ -	6,00	2345,34	R\$ -	0%
1.1.2	C2851	SEINFRA	INSTALAÇÕES PROVISÓRIAS DE ÁGUA	UN	1	1.256,03	1.256,03	0,03 %		0,00	R\$ -	1,00	1256,03	R\$ -	0%
1.1.3	73960/0	SINAPI	INSTALAÇÃO PROVISÓRIA ELÉTRICA BAIXA TENSÃO P/CANT OBRA, M3-CHAVE 100A CARGA 3KWH, 20CV EXCL FORN MEDIDOR	UN	1	2.166,26	2.166,26	0,05 %		0,00	R\$ -	1,00	2166,26	R\$ -	0%
1.1.4	73805/0 01	SINAPI	BARRACAO DE OBRA PARA ALOJAMENTO/ESCRITORIO, PISO EM PINHO 3A, PAREDES EM COMPENSADO 10MM, COBERTURA EM TELHA FIBROCIMENTO 6MM, INCLUSO INSTALACOES ELETRICAS E ESQUADRIAS. REAPROVEITADO 5 VEZES	m²	16	516,98	8.271,68	0,21 %		0,00	R\$ -	16,00	8271,68	R\$ -	0%
1.1.5	C1630	SEINFRA	LOCAÇÃO DA OBRA - EXECUÇÃO DE GABARITO	m²	1731	6,65	11.511,15	0,29 %			R\$ -	1731,00	11511,15	R\$ -	0%
1.1.6	98459	SINAPI	LOCAÇÃO DA OBRA - EXECUÇÃO DE GABARITO	m²	80,4	87,09	7.002,03	0,17 %		0,00	R\$ -	80,40	7002,03	R\$ -	0%
1.1.7	97622	SINAPI	TAPUME COM TELHA METÁLICA. AF_03/2024	m²	68,91	55,95	3.855,51	0,10 %		0,00	R\$ -	37,80	2114,91	R\$ 1.740,60	45%
1.1.8	100981	SINAPI	DEMOLIÇÃO DE ALVENARIA DE BLOCO FURADO, DE FORMA MANUAL, SEM REAPROVEITAMENTO. AF_09/2023	m²	68,91	10,50	723,55	0,02 %		0,00	R\$ -	50,40	529,20	R\$ 194,35	27%
1.1.9	72224	SINAPI	CARGA, MANOBRA E DESCARGA DE ENTULHO EM CAMINHÃO BASCULANTE 6 M³ - CARGA COM ESCAVADEIRA HIDRÁULICA (CAÇAMBA DE 0,80 M³ / 111 HP) E DESCARGA LIVRE (UNIDADE: M3). AF_07/2020	m²	614	12,61	7.742,54	0,19 %			R\$ -	0,00	0,00	R\$ 7.742,54	100%
1.1.10	97650	SINAPI	DEMOLICAO DE TELHAS CERAMICAS OU DE VIDRO	m²	614	7,64	4.690,96	0,12 %			R\$ -	0,00	0,00	R\$ 4.690,96	100%
1.1.11	97652	SINAPI	REMOÇÃO DE TRAMA DE MADEIRA PARA COBERTURA, DE FORMAMANUAL, SEM REAPROVEITAMENTO. AF_09/2023	m²	614	7,64	4.690,96	0,12 %			R\$ -	0,00	0,00	R\$ 2.823,00	100%
1.1.12	104789	SINAPI	REMOÇÃO DE TESOURELAS DE MADEIRA, COM VÃO MAIOR OU IGUAL A 8M, DE FORMA MANUAL, SEM REAPROVEITAMENTO. AF_09/2023	UN	15	188,20	2.823,00	0,07 %			R\$ -	0,00	0,00	R\$ 2.823,00	100%
1.1.12	104789	SINAPI	DEMOLIÇÃO DE PISO DE CONCRETO SIMPLES, DE FORMA MANUAL, SEMREAPROVEITAMENTO. AF_09/2023	m²	597,36	196,90	117.620,18	2,93 %		65,67	R\$ 12.929,76	65,67	12929,76	R\$ 104.690,42	89%
1.2			ADMINISTRAÇÃO CENTRAL		1	250.652,16	250.652,16	6,24 %							
1.2.1	90778	SINAPI	ENGENHEIRO CIVIL DE OBRA PLENO COM ENCARGOS COMPLEMENTARES	H	704	150,78	106.149,12	2,64 %		88,00	R\$ 13.268,64	156,38	23579,34	R\$ 82.569,78	78%
1.2.2	90780	SINAPI	MESTRE DE OBRAS COM ENCARGOS COMPLEMENTARES	H	1408	59,14	83.269,12	2,07 %		144,00	R\$ 8.516,16	261,37	15457,49	R\$ 67.811,63	81%
1.2.3	90776	SINAPI	ENCARREGADO GERAL COM ENCARGOS COMPLEMENTARES	H	1408	43,49	61.233,92	1,53 %		144,00	R\$ 6.262,56	290,12	11312,58	R\$ 49.921,34	82%
1.3			MOVIMENTO DE TERRA PARA FUNDAÇÕES		1	88.324,90	88.324,90	2,20 %							
1.3.1	96527	SINAPI	ESCAVAÇÃO MANUAL PARA VIGA BALDRAME OU SAPATA CORRIDA (INCLUINDO ESCAVAÇÃO PARA COLOCAÇÃO DE FÓRMAS). AF_01/2024	m³	14,86	101,73	1.511,70	0,04 %		3,45	R\$ 350,97	10,88	1106,82	R\$ 404,88	27%
1.3.2	96523	SINAPI	ESCAVAÇÃO MANUAL PARA BLOCO DE COROAMENTO OU SAPATA (INCLUINDO ESCAVAÇÃO PARA COLOCAÇÃO DE FÓRMAS). AF_01/2024	m³	107,77	92,51	9.969,80	0,25 %		46,26	R\$ 4.279,05	100,14	9263,95	R\$ 705,85	7%
1.3.3	C0328	SEINFRA	ATERRO C/COMPACTAÇÃO MECÂNICA E CONTROLE, MAT. DE AQUISIÇÃO	m³	519,3	120,31	62.476,98	1,56 %		346,20	R\$ 41.651,32	519,30	62476,98	R\$ -	0%
1.3.4	10016	ORSE	Sondagem a percussão	m	49,5	150,22	7.435,89	0,19 %		0,00	R\$ -	49,50	7435,89	R\$ -	0%
1.3.5	6879	ORSE	Mobilização e desmobilização de pessoal e equipamentos - sondagem a percussão- dmt maior que 100 Km de Aracaju	Un	1	5.828,48	5.828,48	0,15 %		0,00	R\$ -	1,00	5828,48	R\$ -	0%
1.3.6	C2937	SEINFRA	RELATÓRIO FINAL DE SONDAGEM	UN	1	1.101,75	1.101,75	0,03 %		0,00	R\$ -	1,00	1101,75	R\$ -	0%
1.4			INFRAESTRUTURA		1	128.090,73	128.090,73	3,19 %							
1.4.1	104488	SINAPI	COMPOSIÇÃO PARAMÉTRICA PARA EXECUÇÃO DE ESTRUTURAS DE CONCRETO ARMADO, PARA EDIFICAÇÃO INSTITUCIONAL TERREIA, FCK = 25 MPa. AF_11/2022	m³	48,85	2.357,94	115.185,36	2,87 %		19,53	R\$ 46.051,72	43,96	103644,40	R\$ 11.540,96	10%
1.4.2	98557	SINAPI	IMPERMEABILIZAÇÃO DE SUPERFÍCIE COM EMULSÃO ASFÁLTICA, 2DEMÃO. AF_09/2023	m²	247,75	45,20	11.198,30	0,28 %		95,23	R\$ 4.304,40	177,81	8037,16	R\$ 3.161,14	28%
1.4.3	96619	SINAPI	LASTRO DE CONCRETO MAGRO, APLICADO EM BLOCOS DE COROAMENTO OU SAPATAS, ESPESSURA DE 5 CM. AF_01/2024	m²	40,5	42,15	1.707,07	0,04 %		10,23	R\$ 431,19	30,48	1284,73	R\$ 422,34	25%
1.5			SUPERESTRUTURA		1	197.091,27	197.091,27	4,91 %							
1.5.1			SUPERESTRUTURA		1	162.557,31	162.557,31	4,05 %							
1.5.1.1	104488	SINAPI	COMPOSIÇÃO PARAMÉTRICA PARA EXECUÇÃO DE ESTRUTURAS DE CONCRETO ARMADO, PARA EDIFICAÇÃO INSTITUCIONAL TERREIA, FCK = 25 MPa. AF_11/2022	m³	53,81	2.357,94	126.880,75	3,16 %		5,38	R\$ 12.688,08	5,38	12688,08	R\$ 114.192,68	90%
1.5.1.2	7823	ORSE	Laje pré-fabricada treliçada para piso ou cobertura, intereixo 38cm, h=18cm, el. enchimento em EPS h=12cm, inclusive escoramento em madeira e capeamento 4cm.	m²	146	222,41	32.471,86	0,81 %			R\$ -	0,00	0,00	R\$ 32.471,86	100%



Handwritten signature and date: 12/12/2025

Rua Marques de Caravelas, 000527, Edif: Leinad, Ija:04, Barra Salvador, BA, CEP 40140241

Daniel Pinheiro Morais
CREA-BA/0515236942
PDN SERVICOS E COMERCIO LTDA
CNPJ: 46.288.407/0001-67

Daniel Pinheiro de Morais
Representante Legal
Eng. Civil - CREA/BA 0515236942

1.5.1.3	10012	ORSE	Fornecimento e instalação de tela aço soldada nervurada CA-60, malha 15x15cm, ferro 4.2mm, painel 2x3m, (1,50kg/m²). Malha Pop Reforçada Gerdau ou similar	m²	146	21,95	3.204,70	0,08 %	0,00	R\$	-	0,00	0,00	R\$	3.204,70	100%
1.5.2			RESERVATÓRIO ENTERRADO		1	34.533,96	34.533,96	0,86 %								0%
1.5.2.1	92267	SINAPI	FABRICAÇÃO DE FORMA PARA LAJES, EM CHAPA DE MADEIRACOMPENSADA RESINADA, E = 17 MM. AF_09/2020	m³	46,8	40,35	1.888,38	0,05 %	0,00	R\$	-	46,80	1888,38	R\$	-	0%
1.5.2.2	94965	SINAPI	CONCRETO FCK = 25MPa, TRAÇO 1:2,3:2,7 (EM MASSA SECA DE CIMENTO/ AREIA MÉDIA/ BRITA 1) - PREPARO MECÂNICO COMBETONEIRA 400 L. AF_05/2021	m³	5	515,51	2.577,55	0,06 %		R\$	-	5,00	2577,55	R\$	-	0%
1.5.2.3	92776	SINAPI	ARMAÇÃO DE PILAR OU VIGA DE UMA ESTRUTURA CONVENCIONAL DE CONCRETO ARMADO EM UMA EDIFICAÇÃO TÉRREA OU SOBRADO UTILIZANDO AÇO CA-50 DE 6,3 MM - MONTAGEM. AF_12/2015	KG	143,4	15,99	2.292,96	0,06 %	0,00	R\$	-	143,40	2292,96	R\$	-	0%
1.5.2.4	92777	SINAPI	ARMAÇÃO DE PILAR OU VIGA DE UMA ESTRUTURA CONVENCIONAL DE CONCRETO ARMADO EM UMA EDIFICAÇÃO TÉRREA OU SOBRADO UTILIZANDO AÇO CA-50 DE 8,0 MM - MONTAGEM. AF_12/2015	KG	204,1	14,17	2.892,09	0,07 %	0,00	R\$	-	204,10	2892,09	R\$	-	0%
1.5.2.5	92778	SINAPI	ARMAÇÃO DE PILAR OU VIGA DE UMA ESTRUTURA CONVENCIONAL DE CONCRETO ARMADO EM UMA EDIFICAÇÃO TÉRREA OU SOBRADO UTILIZANDO AÇO CA-50 DE 10,0 MM - MONTAGEM. AF_12/2015	KG	180,4	12,49	2.253,19	0,06 %	0,00	R\$	-	180,40	2253,19	R\$	-	0%
1.5.2.6	96523	SINAPI	ESCAVAÇÃO MANUAL PARA BLOCO DE COROAMENTO OU SAPATA (INCLUINDO ESCAVAÇÃO PARA COLOCAÇÃO DE FORMAS). AF_01/2024	m³	244,62	92,51	22.629,79	0,56 %	0,00	R\$	-	244,62	22629,79	R\$	-	0%
1.6			SISTEMA DE VEDAÇÃO VERTICAL		1	216.610,57	216.610,57	5,40 %								0%
1.6.1	103326	SINAPI	ALVENARIA DE VEDAÇÃO DE BLOCOS CERÂMICOS FURADOS NA HORIZONTAL DE 9X19X19 CM (ESPESSURA 9 CM) E ARGAMASSA DE ASSENTAMENTO COM PREPARO EM BETONEIRA. AF_12/2021	m²	1561,94	90,47	141.308,71	3,52 %	98,17	R\$	8.881,71	98,17	8881,71	R\$	132.427,00	94%
1.6.2	93184	SINAPI	VERGA PRÉ-MOLDADA COM ATÉ 1,5 M DE VÃO, ESPESSURA DE *20* CM. AF_03/2024	M	52,2	27,98	1.460,55	0,04 %	0,00	R\$	-	0,00	0,00	R\$	1.460,55	100%
1.6.3	93191	SINAPI	VERGA MOLDADA IN LOCO COM UTILIZAÇÃO DE BLOCOS CANALETA, ESPESSURA DE *20* CM. AF_03/2024	M	97	64,91	6.296,27	0,16 %	0,00	R\$	-	0,00	0,00	R\$	6.296,27	100%
1.6.4	93199	SINAPI	CONTRAVERGA MOLDADA IN LOCO COM UTILIZAÇÃO DE BLOCOS CANALETA, ESPESSURA DE *20* CM. AF_03/2024	M	97	47,06	4.564,82	0,11 %	0,00	R\$	-	0,00	0,00	R\$	4.564,82	100%
1.6.5	2375	ORSE	Muro em alvenaria bloco cerâmico, e=0,09m, c/ alv de pedra 0,35 x 0,60m, pilares (9x20cm) a cada 3,0m, cintas inferior e superior (9x15cm) em concreto armado fck=15,0 Mpa, c/ chapisco, reboco e pintura hidrator ou similar.	m²	14,84	357,22	5.301,14	0,13 %		R\$	-	0,00	0,00	R\$	5.301,14	100%
1.6.6	8637	ORSE	Chapim de concreto pré-moldado	m	226,99	50,46	11.453,91	0,29 %		R\$	-	0,00	0,00	R\$	11.453,91	100%
1.6.7	13779	ORSE	Cerca/gradi Nylor h=2,03m, malha 5x20cm - fio 5 mm, revestidos em poliéster por processo de pintura eletrostática nas cores verde ou branca. Fornecimento e instalação. Inclusive poste e acessórios.	m	80,4	574,94	46.225,17	1,15 %		R\$	-	0,00	0,00	R\$	46.225,17	100%
1.7			COBERTURA		1	738.923,62	738.923,62	18,41 %		R\$	-	0,00	0,00			0%
1.7.1			COBERTURA - ESTRUTURA METÁLICA E TELHAMENTO		1	662.556,82	662.556,82	16,50 %		R\$	-	0,00	0,00			0%
1.7.1.1	94216	SINAPI	TELHAMENTO COM TELHA METÁLICA TERMOACÚSTICA E = 30 MM, COM ATÉ 2 ÁGUAS, INCLUSO IÇAMENTO. AF_07/2019	m²	1059,07	188,36	199.486,42	4,97 %		R\$	-	0,00	0,00	R\$	199.486,42	100%
1.7.1.2	12398	ORSE	Estrutura Metálica Galpões em Pórticos - Colunas/Vigas em Treliça UDC75, terças e vigas longitudinais em UDC 127 e 150, 2 águas, sem lanternim, vãos 6,0 a 10,0m, pintado 1 d oxidado ferro + 2 d esmalte epóxi branco, exceto form. Telhas - Executada - R3	m²	1057,07	406,97	430.195,77	10,72 %		R\$	-	0,00	0,00	R\$	430.195,77	100%
1.7.1.3	100327	SINAPI	RUFO EXTERNO/INTERNO EM CHAPA DE AÇO GALVANIZADO NÚMERO 26, CORTE DE 33 CM, INCLUSO IÇAMENTO. AF_07/2019	M	217,12	52,36	11.368,40	0,28 %		R\$	-	0,00	0,00	R\$	11.368,40	100%
1.7.1.4	94228	SINAPI	CALHA EM CHAPA DE AÇO GALVANIZADO NÚMERO 24, DESENVOLVIMENTO DE 50 CM, INCLUSO TRANSPORTE VERTICAL. AF_07/2019	M	116,22	77,85	9.047,72	0,23 %		R\$	-	0,00	0,00	R\$	9.047,72	100%
1.7.1.5	94227	SINAPI	CALHA EM CHAPA DE AÇO GALVANIZADO NÚMERO 24, DESENVOLVIMENTO DE 33 CM, INCLUSO TRANSPORTE VERTICAL. AF_07/2019	M	42,3	57,29	2.423,36	0,06 %		R\$	-	0,00	0,00	R\$	2.423,36	100%
1.7.1.6	92541	SINAPI	TRAMA DE MADEIRA COMPOSTA POR RIPAS, CAIBROS E TERÇAS PARA TELHADOS DE ATÉ 2 ÁGUAS PARA TELHA CERÂMICA CAPA-CANAL, INCLUSO TRANSPORTE VERTICAL. AF_07/2019	m²	83,3	79,60	6.630,68	0,17 %		R\$	-	0,00	0,00	R\$	6.630,68	100%
1.7.1.7	94201	SINAPI	TELHAMENTO COM TELHA CERÂMICA CAPA-CANAL, TIPO COLONIAL, COM ATÉ 2 ÁGUAS, INCLUSO TRANSPORTE VERTICAL. AF_07/2019	m²	83,3	40,87	3.404,47	0,08 %		R\$	-	0,00	0,00	R\$	3.404,47	100%
1.7.2			ACABAMENTOS EM ACM		1	55.698,31	55.698,31	1,39 %		R\$	-	0,00	0,00			0%
1.7.2.1	5057	ORSE	Revestimento metálico em alumínio composto (Alucobond), e=0,3mm, pintura Kaynar 500 composta por seis camadas, inclusive estrutura metálica auxiliar em perfil de viga "U" de 2" - fornecimento e montagem	m²	117,9	472,42	55.698,31	1,39 %		R\$	-	0,00	0,00	R\$	55.698,31	100%
1.7.3			ÁGUA PLUVIAL		1	20.668,49	20.668,49	0,51 %		R\$	-	0,00	0,00			0%
1.7.3.1	104166	SINAPI	TUBO PVC, SÉRIE R, ÁGUA PLUVIAL, DN 150 MM, FORNECIDO E INSTALADO EM RAMAL DE ENCAMINHAMENTO. AF_06/2022	M	289,9	58,45	16.944,65	0,42 %		R\$	-	0,00	0,00	R\$	16.944,65	100%



Handwritten signature and stamp of Daniel Pinheiro de Moraes.

Rua Marquês de Caravellas, 000527, Edif. Leinad, loja 04, Barra Salvador, BA, CEP 40140241

Daniel Pinheiro Moraes
CREA-BA/0515236942
PDN SERVIÇO E COMERCIO LTDA
CNPJ: 46.288.407/0001-67

Daniel Pinheiro de Moraes
Representante Legal
Eng. Civil - CREA/BA 0515236942

1.7.3.2	99253	SINAPI	CAIXA ENTERRADA HIDRÁULICA RETANGULAR EM ALVENARIA COM TUILOS CERÂMICOS MACIÇOS. DIMENSÕES INTERNAS: 0,6X0,6X0,6 MPARA REDE DE	UN	6	529,31	3.176,96	0,08 %	R\$	0,00	R\$	3.176,96	100%
1.7.3.3	99251	SINAPI	CAIXA ENTERRADA HIDRÁULICA RETANGULAR EM ALVENARIA COM TUILOS CERÂMICOS MACIÇOS. DIMENSÕES INTERNAS: 0,4X0,4X0,4 MPARA REDE DE	UN	2	273,99	547,98	0,01 %	R\$	0,00	R\$	547,98	100%
1.8			REVESTIMENTOS INTERNOS E EXTERNOS - PAREDES										
1.8.1			REVESTIMENTO INTERNO - PAREDES										
1.8.1.1	87879	SINAPI	CHAPISCO APLICADO EM ALVENARIAS E ESTRUTURAS DE CONCRETO INTERNAS, COM COLHER DE PEDREIRO. ARGAMASSA TRAÇO 1:3 COM PREPARO EM BETONEIRA 400L. AF. 01/2021	m²	2027,92	4,55	9.227,03	0,23 %	R\$	0,00	R\$	37.687,05	100%
1.8.1.2	87529	SINAPI	MASSA ÚNICA EM ARGAMASSA TRAÇO 1:2,8. PREPARO MECÂNICO. APLICADA MANUALMENTE EM PAREDES INTERNAS DE AMBIENTES COM ÁREA ENTRE 5MP E 10MP. E = 17,5MM. COM TALISCAS. AF. 03/2024	m²	859,65	43,94	37.687,05	0,94 %	R\$	0,00	R\$	49.336,04	100%
1.8.1.3	87531	SINAPI	EMBOCO EM ARGAMASSA TRAÇO 1:2,8. PREPARO MECÂNICO. APLICADO MANUALMENTE EM PAREDES INTERNAS DE AMBIENTES COM ÁREA ENTRE 5MP E 10MP. E = 17,5MM. COM TALISCAS. AF. 03/2024	m²	1120,25	130,55	146.248,63	3,64 %	R\$	0,00	R\$	146.248,63	100%
1.8.1.4	C4447	SEINFRA	PORCELANATO RETIFICADO NATURAL (FOSCO) C/ ARG. PRÉ-FABRICADA -PI PAREDE	m²	48,02	89,08	4.277,62	0,11 %	R\$	0,00	R\$	4.277,62	100%
1.8.1.5	C4442	SEINFRA	PORCELANATO RETIFICADO NATURAL (FOSCO) C/ ARG. PRÉ-FABRICADA -PI PAREDE	m²	82	94,37	7.736,34	0,19 %	R\$	0,00	R\$	7.736,34	100%
1.8.1.6	101965	SINAPI	CERÂMICA ESMALTADA C/ ARG. PRÉ-FABRICADA ATÉ 10x10cm (100cm²). DECORATIVA - PETORIL LINEAR EM GRANITO OU MARMÔRE. L = 15CM. COMPRIMENTO DE ATÉ 2M, ASSENTADO COM ARGAMASSA 1:6 COM ADITIVO. AF. 11/2020	M	12,6	763,00	9.865,80	0,25 %	R\$	0,00	R\$	9.865,80	100%
1.8.1.7	12444	ORSE	Divisória em granito branco slanta, polido do dois lados, e= 2cm, individualmentagem com	m²	1	38.046,83	38.046,83	0,95 %	R\$	0,00	R\$	3.577,43	100%
1.8.2			REVESTIMENTO EXTERNO - PAREDES										
1.8.2.1	87879	SINAPI	CHAPISCO APLICADO EM ALVENARIAS E ESTRUTURAS DE CONCRETO INTERNAS, COM COLHER DE PEDREIRO. ARGAMASSA TRAÇO 1:3 COM PREPARO EM BETONEIRA 400L. AF. 01/2021	m²	786,25	4,55	3.577,43	0,09 %	R\$	0,00	R\$	34.469,20	100%
1.8.2.2	87529	SINAPI	MASSA ÚNICA EM ARGAMASSA TRAÇO 1:2,8. PREPARO MECÂNICO. APLICADA MANUALMENTE EM PAREDES INTERNAS DE AMBIENTES COM ÁREA ENTRE 5MP E 10MP. E = 17,5MM. COM TALISCAS. AF. 03/2024	m²	1	258.708,27	258.708,27	6,44 %	R\$	0,00	R\$	45.067,25	100%
1.9			REVESTIMENTO DE PISO - INTERNO										
1.9.1			LASTRO DE CONCRETO MAGRO. APLICADO EM PISOS, LAJES SOBRE SOLO OU RADIERES. ESPESURA DE 5 CM. AF. 01/2024	m²	1180,08	38,19	45.067,25	1,12 %	R\$	0,00	R\$	49.091,32	100%
1.9.1.1	95241	SINAPI	CONTRAPISO EM ARGAMASSA TRAÇO 1:4 (CIMENTO E AREIA). PREPARO MECÂNICO COM BETONEIRA 400 L. APLICADO EM ÁREAS SECAS SOBRE LAJE, ADERIDO. ACABAMENTO NÃO REFORÇADO. ESPESURA 3,0CM. AF. 07/2021	M	32,6	81,02	2.641,25	0,07 %	R\$	0,00	R\$	2.641,25	100%
1.9.1.2	87630	SINAPI	ACABAMENTO EM GRANITO, LARGURA 15 CM, ESPESURA 2,0 CM. AF. 09/2020	m²	138,15	122,98	23.138,68	0,58 %	R\$	0,00	R\$	23.138,68	100%
1.9.1.3	96889	SINAPI	PORCELANATO RETIFICADO NATURAL (FOSCO) C/ ARG. PRÉ-FABRICADA -PI PISO	m²	991,93	96,15	95.374,06	2,38 %	R\$	0,00	R\$	95.374,06	100%
1.9.1.4	C3007	SEINFRA	PISO EM GRANILITE, MARMORITE OU GRANITINA EM AMBIENTES INTERNOS, COM ESPESURA DE 8 MM. INCLUSO MISTURA EM BETONEIRA, COLOCAÇÃO DAS JUNTAS, APLICAÇÃO DO PISO, 4 POLIMENTOS COM POLITRIZ, ESTUCAMENTO, SELADOR E CERA. AF. 01/2021	m²	1	43.395,71	43.395,71	1,08 %	R\$	0,00	R\$	37.608,55	100%
1.9.2			REVESTIMENTO DE PISO - EXTERNO										
1.9.2.1	92396	SINAPI	EXECUÇÃO DE PASSEIO EM PISO INTERTRAVADO, COM BLOCO RETANGULAR COR NATURAL DE 20 X 10 CM, ESPESURA 6 CM AF. 10/2022	m²	495,11	75,96	37.608,55	0,94 %	R\$	0,00	R\$	1.852,28	100%
1.9.2.2	94273	SINAPI	ASSENTAMENTO DE GUIA (MEIO-FIO) EM TRECHO RETO, CONFECCIONADA EM CONCRETO PRÉ-FABRICADO, DIMENSÕES 100X15X13X30 CM (COMPRIMENTO X BASE INFERIOR X BASE SUPERIOR X ALTURA). AF. 01/2024	M	49,9	37,12	1.852,28	0,05 %	R\$	0,00	R\$	1.815,46	100%
1.9.2.3	4894	ORSE	Piso látex direcional e de alerta, em concreto colorido, preferências visuais, dimensões 30x30cm, aplicado com argamassa industrializada ac-li, rejuntado, exclusive regularização de base	m²	12,48	145,47	1.815,46	0,05 %	R\$	0,00	R\$	2.119,42	100%
1.9.2.4	C3449	SEINFRA	MEIO FIO PRÉ MOLDADO (0,07x0,30x1,00)m CIREJUNTAMENTO	M	82,5	25,89	2.119,42	0,05 %	R\$	0,00	R\$	0,00	0%
1.10			ESQUADRIAS										
1.10.1			ESQUADRIA EM VIDRO LISO - JANELAS										
1.10.1.1	102166	SINAPI	INSTALAÇÃO DE VIDRO LISO INCOLOR, E = 6 MM, EM ESQUADRIA DE ALUMÍNIO OU PVC, FIXADO COM BAGUETE. AF. 01/2021, PS	m²	62,82	560,01	35.179,82	0,88 %	R\$	0,00	R\$	25.874,30	100%
1.10.1.2	94562	SINAPI	JANELA DE AÇO DE CORRER COM 4 FOLHAS PARA VIDRO, COM BATEANTE, FERRAGENS E PINTURA ANTICORROSIVA, EXCLUSIVE VIDROS, ALIZAR E CONTRAMARCO, FIXAÇÃO COM ARGAMASSA FORNECIMENTO E INSTALAÇÃO. AF. 11/2024	m²	1	55.372,29	55.372,29	1,38 %	R\$	0,00	R\$	10.112,10	100%
1.10.2			ESQUADRIAS - PORTAS										
1.10.2.1	102166	SINAPI	INSTALAÇÃO DE VIDRO LISO INCOLOR, E = 10 MM, EM ESQUADRIA DE ALUMÍNIO OU PVC, FIXADO COM BAGUETE. AF. 01/2021, PS	m²	20,24	499,81	10.112,10	0,25 %	R\$	0,00	R\$	8.480,76	100%
1.10.2.2	12333	ORSE	Porta/Esquadria em alumínio, cor NIPB, tipo moldura-vidro, inclusive caibolho vertical 5 x 10, maxi-ar fixo, dobradiças ou rodanas e fechadura, exclusive vidro	m²	20,24	419,01	8.480,76	0,21 %	R\$	0,00	R\$	0,00	0%

Daniel Pinheiro de Moraes
Representante Legal

Daniel Pinheiro de Moraes
CREA-BA 0515236942
PDN SERVIÇO E COMERCIO LTDA
CNPJ: 46.398.407/0001-67



1.13.2.9	98104	SINAPI	CAIXA DE GORDURA SIMPLES (CAPACIDADE: 36L), RETANGULAR, EM ALVENARIA COM TUBOS CERÂMICOS MACIÇOS, DIMENSÕES INTERNAS= 0,2X0,4 M. ALTURA INTERNA = 0,8 M. AF. 12/2020	UN	1	393,68	0,01 %	R\$	0,00	R\$	393,68	100%
1.13.2.1	97902	SINAPI	CAIXA ENTERRADA HIDRÁULICA RETANGULAR EM ALVENARIA COM TUBOS CERÂMICOS MACIÇOS, DIMENSÕES INTERNAS: 0,6X0,6X0,8 MPARA REDE DE ESGOTO.	UN	6	606,10	0,09 %	R\$	0,00	R\$	3.636,60	100%
1.13.2.1	88707	SINAPI	CAIXA SIFONADA, PVC, DN 100 X 100 X 50 MM, JUNTA ELÁSTICA, FORNECIDA E INSTALADA EM RAMAL DE DESCARGA OU EM RAMAL DE ESGOTO PREDIAL, DN 50 MM, JUNTA SOLDÁVEL, FORNECIDA E INSTALADA EM PRUMADA DE ESGOTO SANITÁRIO OU VENTILAÇÃO. AF. 08/2022	UN	9	43,90	0,01 %	R\$	0,00	R\$	394,20	100%
1.13.2.1	104346	SINAPI	TERMINAL DE VENTILAÇÃO, PVC, SÉRIE NORMAL, ESGOTO PREDIAL, DN 50 MM, JUNTA SOLDÁVEL, FORNECIDA E INSTALADA EM PRUMADA DE ESGOTO SANITÁRIO OU VENTILAÇÃO. AF. 08/2022	UN	4	8,56	0,00 %	R\$	0,00	R\$	34,24	100%
1.13.2.1	3659	ORSE	LOUÇAS E METAIS	un	1	24.044,71	0,60 %	R\$	0,00	R\$	6.105,06	100%
1.13.3.1	100958	SINAPI	MICTÓRIO SIFONADO LOUÇA BRANCA - PADRÃO MÉDIO - FORNECIMENTO E	UN	2	624,79	0,03 %	R\$	0,00	R\$	1.249,58	100%
1.13.3.3	12291	ORSE	Lavatório com bancada em granito cinza andorinha, e = 2cm, dim 1,30x0,60, com02 cubas de embutir de louça, esboço cromado, torneira cromada, inclusive rodopla 10 cm, assentada	un	2	1.680,47	0,08 %	R\$	0,00	R\$	3.360,94	100%
1.13.3.4	12290	ORSE	Lavatório com bancada em granito cinza andorinha, e = 2cm, dim 0,80x0,60, com01 cuba de louça de embutir, sifão cromado, torneira cromada, inclusive rodopla 10 cm, assentada	un	5	1.019,06	0,13 %	R\$	0,00	R\$	5.095,30	100%
1.13.3.5	95546	SINAPI	KIT DE ACESSÓRIOS PARA BANHEIRO EM METAL CROMADO, 5 PEÇAS INCLUSO	UN	9	110,91	0,02 %	R\$	0,00	R\$	998,19	100%
1.13.3.9	85005	SINAPI	ESPELHO CRISTAL, ESPESSURA 4MM, COM PARAFUSOS DE FIXAÇÃO SEM MOLDURA	m²	6,12	504,70	0,09 %	R\$	0,00	R\$	3.639,56	100%
1.13.3.7	100967	SINAPI	PARA DE APOIO RETA, EM AÇO INOX POLIDO, COMPRIMENTO 70 CM, FIXADA NA PAREDE - FORNECIMENTO E INSTALAÇÃO. AF. 01/2020	UN	3	246,36	0,02 %	R\$	0,00	R\$	739,08	100%
1.13.3.8	88922	SINAPI	TANQUE DE LOUÇA BRANCA SUSPENSO, 18L, OU EQUIVALENTE INCLUSO SIFÃO TIPO GARRAFA EM METAL CROMADO, VÁLVULA METÁLICA E TORNEIRA DE METAL CROMADO	UN	1	682,48	0,02 %	R\$	0,00	R\$	682,48	100%
1.13.3.9	2108	ORSE	Placa de cozinha com bancada em aço inox, dim 1,80x0,60, c/ 02 cubas, sifão cromado, válvula cromada, torneira cromada, concretada e assentada.	UN	1	505,38	0,01 %	R\$	0,00	R\$	505,38	100%
1.13.3.1	88889	SINAPI	BANCADA DE GRANITO CINZA POLIDO, DE 1,50 X 0,60 M, PARA PIA DE COZINHA - FORNECIMENTO E INSTALAÇÃO. AF. 01/2020	UN	1	4.293,72	0,11 %	R\$	0,00	R\$	4.293,72	100%
1.13.4	102609	SINAPI	CAIXA D'ÁGUA	UN	4	1.073,43	0,11 %	R\$	0,00	R\$	4.293,72	100%
1.14	1141		INSTALAÇÃO ELÉTRICA	M	34,76	7,99	0,01 %	R\$	0,00	R\$	267,30	100%
1.14.1	91845	SINAPI	CABOS, TOMADAS E INTERRUPTORES	M	96,22	11,50	0,03 %	R\$	0,00	R\$	1.141,03	100%
1.14.1.1	91847	SINAPI	ELETRODUTO FLEXÍVEL CORRUGADO REFORÇADO, PVC, DN 25 MM (3/4"), PARA CIRCUITOS TERMINAIS, INSTALADO EM LAJE - FORNECIMENTO E INSTALAÇÃO. AF. 03/2023	M	2,3	15,12	0,00 %	R\$	0,00	R\$	34,77	100%
1.14.1.2	91857	SINAPI	ELETRODUTO FLEXÍVEL CORRUGADO REFORÇADO, PVC, DN 32 MM (1"), PARA CIRCUITOS TERMINAIS, INSTALADO EM LAJE - FORNECIMENTO E INSTALAÇÃO. AF. 03/2023	M	54,7	11,51	0,02 %	R\$	0,00	R\$	629,59	100%
1.14.1.3	91855	SINAPI	ELETRODUTO FLEXÍVEL CORRUGADO REFORÇADO, PVC, DN 25 MM (3/4"), PARA CIRCUITOS TERMINAIS, INSTALADO EM PAREDE - FORNECIMENTO E INSTALAÇÃO. AF. 03/2023	M	203,52	18,18	0,09 %	R\$	0,00	R\$	3.699,96	100%
1.14.1.5	91835	SINAPI	ELETRODUTO FLEXÍVEL CORRUGADO REFORÇADO, PVC, DN 25 MM (3/4"), PARA CIRCUITOS TERMINAIS, INSTALADO EM FORRO - FORNECIMENTO E INSTALAÇÃO. AF. 03/2023	UN	11	43,90	0,01 %	R\$	0,00	R\$	482,90	100%
1.14.1.6	91959	SINAPI	INTERRUPTOR SIMPLES (3 MÓDULOS), 10A/250V, INCLUINDO SUPORTE E PLACA - FORNECIMENTO E INSTALAÇÃO. AF. 03/2023	UN	1	58,55	0,00 %	R\$	0,00	R\$	58,55	100%
1.14.1.7	91967	SINAPI	INTERRUPTOR SIMPLES (3 MÓDULOS), 10A/250V, INCLUINDO SUPORTE E PLACA - FORNECIMENTO E INSTALAÇÃO. AF. 03/2023	UN	18	29,26	0,01 %	R\$	0,00	R\$	526,68	100%
1.14.1.8	91953	SINAPI	INTERRUPTOR SIMPLES (1 MÓDULO), 10A/250V, INCLUINDO SUPORTE E PLACA - FORNECIMENTO E INSTALAÇÃO. AF. 03/2023	UN	52	61,99	0,08 %	R\$	0,00	R\$	3.218,28	100%
1.14.1.9	92016	SINAPI	TOMADA BAIXA DE EMBUTIR (3 MÓDULOS), 2P+1 10 A, INCLUINDO SUPORTE E PLACA - FORNECIMENTO E INSTALAÇÃO. AF. 03/2023	UN	21	49,02	0,03 %	R\$	0,00	R\$	1.029,42	100%
1.14.1.1	90456	SINAPI	QUEBRA EM ALVENARIA PARA INSTALAÇÃO DE CAIXA DE TOMADA (4X40U 4X2). FORNECIMENTO E INSTALAÇÃO. AF. 03/2023	UN	73	7,03	0,01 %	R\$	0,00	R\$	513,19	100%
1.14.1.1	91940	SINAPI	CAIXA RETANGULAR 4" X 2" MÉDIA (1,30 M DO PISO), PVC, INSTALADA EM PAREDE - FORNECIMENTO E INSTALAÇÃO. AF. 03/2023	UN	73	17,15	0,03 %	R\$	0,00	R\$	1.251,95	100%

Daniel Pinheiro de Moraes
Representante Legal
Eng. Civil - CREA-BA 0515236942

Daniel Pinheiro Moraes
CREA-BA: 0515236942
PDN SERVIÇO DE COMÉRCIO LTDA
CNPJ: 46.288.407/0001-67

Rua Marquês de Caravellas, 000527, Edif. Lohrnet, Ijuí-04, Barra Salvador, BA, CEP 40140241



1.14.1.1	92866	SINAPI	CAIXA SEXTAVADA 3" X 3", METÁLICA, INSTALADA EM LAJE - FORNECIMENTO E INSTALAÇÃO. AF_03/2023	UN	6	15,48	92,88	0,00 %	R\$	-	0,00	0,00	R\$	92,88	100%
1.14.1.1	91930	SINAPI	CABO DE COBRE FLEXÍVEL ISOLADO, 6 MM², ANTI-CHAMA 450/750 V, PARA CIRCUITOS TERMINAIS - FORNECIMENTO E INSTALAÇÃO. AF_03/2023	M	366,73	8,44	3.095,20	0,08 %	R\$	-	0,00	0,00	R\$	3.095,20	100%
1.14.1.1	91928	SINAPI	CABO DE COBRE FLEXÍVEL ISOLADO, 4 MM², ANTI-CHAMA 450/750 V, PARA CIRCUITOS TERMINAIS - FORNECIMENTO E INSTALAÇÃO. AF_03/2023	M	1417,54	6,09	8.632,81	0,22 %	R\$	-	0,00	0,00	R\$	8.632,81	100%
1.14.1.1	91926	SINAPI	CABO DE COBRE FLEXÍVEL ISOLADO, 2,5 MM², ANTI-CHAMA 450/750 V, PARA CIRCUITOS TERMINAIS - FORNECIMENTO E INSTALAÇÃO. AF_03/2023	M	786,64	4,03	3.170,15	0,08 %	R\$	-	0,00	0,00	R\$	3.170,15	100%
1.14.1.1	91934	SINAPI	CABO DE COBRE FLEXÍVEL ISOLADO, 16 MM², ANTI-CHAMA 450/750 V, PARA CIRCUITOS TERMINAIS - FORNECIMENTO E INSTALAÇÃO. AF_03/2023	M	170	21,40	3.638,00	0,09 %	R\$	-	0,00	0,00	R\$	3.638,00	100%
1.14.1.1	8895	ORSE	Caixa de passagem pvc tipo aquatic 30x30x10cm	UN	29	15,48	448,92	0,01 %	R\$	-	0,00	0,00	R\$	448,92	100%
1.14.1.1	92866	SINAPI	CAIXA SEXTAVADA 3" X 3", METÁLICA, INSTALADA EM LAJE - FORNECIMENTO E INSTALAÇÃO. AF_03/2023	UN	38	17,15	651,70	0,02 %	R\$	-	0,00	0,00	R\$	651,70	100%
1.14.1.2	91940	SINAPI	CAIXA RETANGULAR 4" X 2" MÉDIA (1,30 M DO PISO), PVC, INSTALADA EM PAREDE - FORNECIMENTO E INSTALAÇÃO. AF_03/2023	UN	342,84	73,35	25.147,31	0,63 %	R\$	-	0,00	0,00	R\$	25.147,31	100%
1.14.1.2	101567	SINAPI	CABO DE COBRE FLEXÍVEL ISOLADO, 95 MM², 0,6/1,0 KV, PARA REDE AÉREA DE DISTRIBUIÇÃO DE ENERGIA ELÉTRICA DE BAIXA TENSÃO - FORNECIMENTO E INSTALAÇÃO. AF_07/2020	M	96,85	40,43	3.915,64	0,10 %	R\$	-	0,00	0,00	R\$	3.915,64	100%
1.14.1.2	101564	SINAPI	CABO DE COBRE FLEXÍVEL ISOLADO, 50 MM², 0,6/1,0 KV, PARA REDE AÉREA DE DISTRIBUIÇÃO DE ENERGIA ELÉTRICA DE BAIXA TENSÃO - FORNECIMENTO E INSTALAÇÃO. AF_07/2020	M	1	9.620,23	9.620,23	0,24 %	R\$	-	0,00	0,00	R\$	0,00	0%
1.14.2			DISJUNTORES, MEDIDOR E ATERRAMENTO		1	250,44	250,44	0,01 %	R\$	-	0,00	0,00	R\$	250,44	100%
1.14.2.1	100562	SINAPI	QUADRO DE DISTRIBUIÇÃO PARA TELEFONE N.4. 60X60X12CM EM CHAPA METÁLICA, DE EMBUTIR, SEM ACESSÓRIOS, PADRÃO TELEBRAS, FORNECIMENTO E INSTALAÇÃO. AF_11/2019	UN	1	66,32	66,32	0,00 %	R\$	-	0,00	0,00	R\$	66,32	100%
1.14.2.2	9042	ORSE	Dispositivo de proteção contra surto de tensão DPS 40kA - 440v	un	1	1.329,10	1.329,10	0,03 %	R\$	-	0,00	0,00	R\$	1.329,10	100%
1.14.2.3	97362	SINAPI	QUADRO DE MEDIÇÃO GERAL DE ENERGIA PARA BARRAMENTO OBLINDADO COM 4 MEDIDORES - FORNECIMENTO E INSTALAÇÃO. AF_10/2020	UN	1	210,49	210,49	0,01 %	R\$	-	0,00	0,00	R\$	210,49	100%
1.14.2.4	8312	ORSE	Disjuntor monopolar DR 40 A - Dispositivo residual diferencial, tipo AC, Siemens ou similar	un	1	11,83	319,41	0,01 %	R\$	-	0,00	0,00	R\$	319,41	100%
1.14.2.5	93656	SINAPI	DISJUNTOR MONOPOLAR TIPO DIN, CORRENTE NOMINAL DE 25A - FORNECIMENTO E INSTALAÇÃO. AF_02/2020	UN	8	11,83	94,64	0,00 %	R\$	-	0,00	0,00	R\$	94,64	100%
1.14.2.6	93655	SINAPI	DISJUNTOR MONOPOLAR TIPO DIN, CORRENTE NOMINAL DE 20A - FORNECIMENTO E INSTALAÇÃO. AF_02/2020	UN	1	13,62	13,62	0,00 %	R\$	-	0,00	0,00	R\$	13,62	100%
1.14.2.7	93657	SINAPI	DISJUNTOR MONOPOLAR TIPO DIN, CORRENTE NOMINAL DE 32A - FORNECIMENTO E INSTALAÇÃO. AF_02/2020	UN	3	19,77	59,31	0,00 %	R\$	-	0,00	0,00	R\$	59,31	100%
1.14.2.8	93658	SINAPI	DISJUNTOR MONOPOLAR TIPO DIN, CORRENTE NOMINAL DE 40A - FORNECIMENTO E INSTALAÇÃO. AF_10/2020	UN	1	505,81	505,81	0,01 %	R\$	-	0,00	0,00	R\$	505,81	100%
1.14.2.9	101896	SINAPI	DISJUNTOR TERMOMAGNÉTICO TRIPOLAR, CORRENTE NOMINAL DE 200A - FORNECIMENTO E INSTALAÇÃO. AF_10/2020	UN	2	87,48	174,96	0,00 %	R\$	-	0,00	0,00	R\$	174,96	100%
1.14.2.9	93673	SINAPI	DISJUNTOR TRIPOLAR TIPO DIN, CORRENTE NOMINAL DE 50A - FORNECIMENTO E INSTALAÇÃO. AF_10/2020	UN	3	2.198,71	6.596,13	0,16 %	R\$	-	0,00	0,00	R\$	6.596,13	100%
1.14.2.1	12910	ORSE	Poste decorativo 2 pétalas, em aço galvanizado com difusor em vidro transparente temperado, com 3m/4m, inclusive lâmpada de led 50w	un	1	9.282,30	9.282,30	0,23 %	R\$	-	0,00	0,00	R\$	0,00	0%
1.14.3			LUMINÁRIAS		70	72,00	5.040,00	0,13 %	R\$	-	0,00	0,00	R\$	5.040,00	100%
1.14.3.1	12971	ORSE	Luminária Painel Led embutir 18w quadrada, 6000k da G-light ou similar - Rev01_11/2021	un	6	96,91	581,46	0,01 %	R\$	-	0,00	0,00	R\$	581,46	100%
1.14.3.2	97608	SINAPI	LUMINÁRIA ARANDELA TIPO TARTARUGA, COM GRADE, DE SOBREPOR, COM 1 LÂMPADA FLUORESCENTE DE 15 W, SEM REATOR - FORNECIMENTO E INSTALAÇÃO. AF_02/2020	un	17	117,12	1.991,04	0,05 %	R\$	-	0,00	0,00	R\$	1.991,04	100%
1.14.3.3	12901	ORSE	Luminária de embutir redonda para lâmpada fluorescente ou LED 11W, compacta sistema draw back, modelo ref: 1140 da marca BONIN ou similar.	un	12	139,15	1.669,80	0,04 %	R\$	-	0,00	0,00	R\$	1.669,80	100%
1.14.3.4	12900	ORSE	Luminária de sobrepor, de alumínio, redonda com diam. 20cm, para lâmpada fluorescente ou LED de 9W, modelo PL Hiper 20 x 20 BR. Rev 01_06/2024	un	1	10.783,32	10.783,32	0,27 %	R\$	-	0,00	0,00	R\$	0,00	0%
1.15			SISTEMA DE PROTEÇÃO CONTRA INCÊNDIO		1059,07	9,30	9.849,35	0,25 %	R\$	-	0,00	0,00	R\$	9.849,35	100%
1.15.1	000408	SBC	PROJETO INSTALACOES PREV. E COMBATE A INCENDIO ACIMA 700M2	un	1	15,30	15,30	0,00 %	R\$	-	0,00	0,00	R\$	15,30	100%
1.15.2	12888	ORSE	Placa de sinalizacao, fotoluminescente, em pvc, com logotipo "Extintor de incendio portatil"- Placa E5	un	1	20,84	20,84	0,00 %	R\$	-	0,00	0,00	R\$	20,84	100%
1.15.3	12884	ORSE	Placa de sinalizacao, fotoluminescente, 38x19 cm, em pvc, com seta indicativa de sentido (esquerda ou direita) de saida de emergencia- Placa S2	M	1	31,91	31,91	0,00 %	R\$	-	0,00	0,00	R\$	31,91	100%
1.15.4	C1039	SEINFRA	DEMARCAÇÃO DE PISO À BASE DE EMULSÃO ACRÍLICA	UN	1	231,38	231,38	0,01 %	R\$	-	0,00	0,00	R\$	231,38	100%
1.15.5	101909	SINAPI	EXTINTOR DE INCÊNDIO PORTÁTIL COM CARGA DE PQS DE 6 KG, CLASSE BC - FORNECIMENTO E INSTALAÇÃO. AF_10/2020_PE	UN	1	634,54	634,54	0,02 %	R\$	-	0,00	0,00	R\$	634,54	100%
1.15.6	101907	SINAPI	EXTINTOR DE INCÊNDIO PORTÁTIL COM CARGA DE CO2 DE 6 KG, CLASSE BC - FORNECIMENTO E INSTALAÇÃO. AF_10/2020_PE	UN	1	4.787,80	4.787,80	0,12 %	R\$	-	0,00	0,00	R\$	0,00	0%
1.16			JARDIM		53,39	15,63	834,48	0,02 %	R\$	-	0,00	0,00	R\$	834,48	100%
1.16.1	103946	SINAPI	PLANTIO DE GRAMA ESMERALDA OU SÃO CARLOS OU CURITIBANA, EMPLACAS.	m²					R\$	-	0,00	0,00	R\$		



Handwritten signature and stamp of Daniel Pinheiro de Morais.

Rua Marquês de Caravelas, 000527, Edif. Leinad, loja:04, Barra Salvador, BA, CEP 40140241

Daniel Pinheiro Morais
CREA-BA: 0515236942
PDN SERVIÇO E COMÉRCIO LTDA
CNPJ: 46.288.407/0001-67

Daniel Pinheiro de Morais
Representante Legal
Eng. Civil - CREA/BA 0515236942

1.16.2	7782	ORSE	Planta - Palmeira fênix (phoenix roebelenii), fornecimento e plantio	un	7	133,48	934,36	0,02 %		R\$	-	0,00	0,00	R\$	934,36	100%
1.16.3	7633	ORSE	Planta - Ipê amarelo (tabebuia chrysotricha) h=1,00m, fornecimento e plantio	un	1	82,20	82,20	0,00 %		R\$	-	0,00	0,00	R\$	82,20	100%
1.16.4	8817	ORSE	Planta - Croton, fornecimento e plantio	un	51	7,39	376,89	0,01 %		R\$	-	0,00	0,00	R\$	376,89	100%
1.16.5	9260	ORSE	Planta - Palmeira Imperial h=1,00m (fornecimento e plantio)	un	3	623,48	1.870,44	0,05 %		R\$	-	0,00	0,00	R\$	1.870,44	100%
1.16.6	2241	ORSE	Pavimentação ornamental com seixo rolado espalhado	m²	1	689,23	689,23	0,02 %		R\$	-	0,00	0,00	R\$	689,23	100%
1.17			INSTALAÇÃO AR-CONDICIONADO		1	147.550,98	147.550,98	3,68 %		R\$	-	0,00	0,00			0%
1.17.1			AR-CONDICIONADO - EQUIPAMENTOS		1	140.728,26	140.728,26	3,51 %		R\$	-	0,00	0,00			0%
1.17.1.1	103261	SINAPI	AR-CONDICIONADO SPLIT INVERTER, PISO TETO, 36000 BTU/H, CICLO FRIO - FORNECIMENTO E INSTALAÇÃO. AF_11/2021_PSE	UN	6	11.437,31	68.623,86	1,71 %		R\$	-	0,00	0,00	R\$	68.623,86	100%
1.17.1.2	103253	SINAPI	AR-CONDICIONADO SPLIT INVERTER, HI-WALL (PAREDE), 24000 BTU/H, CICLO FRIO - FORNECIMENTO E INSTALAÇÃO. AF_11/2021_PE	UN	12	4.890,20	58.682,40	1,46 %		R\$	-	0,00	0,00	R\$	58.682,40	100%
1.17.1.3	103244	SINAPI	AR-CONDICIONADO SPLIT INVERTER, HI-WALL (PAREDE), 9000 BTU/H, CICLO FRIO - FORNECIMENTO E INSTALAÇÃO. AF_11/2021_PE	UN	6	2.237,00	13.422,00	0,33 %		R\$	-	0,00	0,00	R\$	13.422,00	100%
1.17.2			DRENAGEM - AR-CONDICIONADO		1	6.822,72	6.822,72	0,17 %		R\$	-	0,00	0,00			0%
1.17.2.1	89865	SINAPI	TUBO, PVC, SOLDÁVEL, DE 25MM, INSTALADO EM DRENO DE AR-CONDICIONADO - FORNECIMENTO E INSTALAÇÃO. AF_08/2022	M	144	15,93	2.279,52	0,06 %		R\$	-	0,00	0,00	R\$	2.279,52	100%
1.17.2.2	89489	SINAPI	CURVA 90 GRAUS, PVC, SOLDÁVEL, DN 25MM, INSTALADO EM PRUMADA DE ÁGUA - FORNECIMENTO E INSTALAÇÃO. AF_06/2022	UN	48	7,16	343,68	0,01 %		R\$	-	0,00	0,00	R\$	343,68	100%
1.17.2.3	99250	SINAPI	CAIXA ENTERRADA HIDRÁULICA RETANGULAR EM ALVENARIA COM TIJOLOS CERÂMICOS MACIÇOS, DIMENSÕES INTERNAS: 0,3X0,3X0,3 M PARA REDE DE DRENAGEM. AF_12/2020	UN	24	174,98	4.199,52	0,10 %		R\$	-	0,00	0,00	R\$	4.199,52	100%
1.18			QUADRA COBERTA		1	657.813,48	657.813,48	16,39 %		R\$	-	0,00	0,00			0%
1.18.1			INFRAESTRUTURA - QUADRA COBERTA		1	52.063,78	52.063,78	1,30 %		R\$	-	0,00	0,00			0%
1.18.1.1	93358	SINAPI	ESCOVAÇÃO MANUAL DE VALA. AF_09/2024	m³	26,2	83,03	2.175,38	0,05 %	0,00	R\$	-	26,20	2175,38	R\$	-	0%
1.18.1.2	93382	SINAPI	REATERRO MANUAL DE VALAS, COM COMPACTADOR DE SOLOS DE PERCUSSÃO.	m³	9,52	26,26	249,99	0,01 %	0,00	R\$	-	9,52	249,99	R\$	-	0%
1.18.1.3	96538	SINAPI	FABRICAÇÃO, MONTAGEM E DESMONTAGEM DE FÔRMA PARA SAPATA, EM CHAPA DE MADEIRA COMPENSADA RESINADA, E=17 MM, 2 UTILIZAÇÕES. AF_01/2024	m²	127,97	234,95	30.066,55	0,75 %	0,00	R\$	-	127,97	30066,55	R\$	-	0%
1.18.1.4	92775	SINAPI	ARMAÇÃO DE PILAR OU VIGA DE UMA ESTRUTURA CONVENCIONAL DE CONCRETO ARMADO EM UMA EDIFICAÇÃO TÉRREA OU SOBRADO UTILIZANDO AÇO CA-90 DE 5,0 MM - MONTAGEM. AF_12/2015	KG	75,56	19,39	1.465,10	0,04 %	0,00	R\$	-	75,56	1465,10	R\$	-	0%
1.18.1.5	92777	SINAPI	ARMAÇÃO DE PILAR OU VIGA DE UMA ESTRUTURA CONVENCIONAL DE CONCRETO ARMADO EM UMA EDIFICAÇÃO TÉRREA OU SOBRADO UTILIZANDO AÇO CA-50 DE 8,0 MM - MONTAGEM. AF_12/2015	KG	159,59	14,17	2.261,39	0,06 %		R\$	-	159,59	2261,39	R\$	-	0%
1.18.1.6	92778	SINAPI	ARMAÇÃO DE PILAR OU VIGA DE UMA ESTRUTURA CONVENCIONAL DE CONCRETO ARMADO EM UMA EDIFICAÇÃO TÉRREA OU SOBRADO UTILIZANDO AÇO CA-50 DE 10,0 MM - MONTAGEM. AF_12/2015	KG	178,19	12,49	2.225,59	0,06 %		R\$	-	178,19	2225,59	R\$	-	0%
1.18.1.7	94974	SINAPI	CONCRETO MAGRO PARA LASTRO, TRAÇO 1:4,5:4,5 (EM MASSA SECA DE CIMENTO/ AREIA MÉDIA/ BRITA 1) - PREPARO MANUAL. AF_05/2021	m³	0,72	433,93	312,35	0,01 %	0,00	R\$	-	0,72	312,35	R\$	-	0%
1.18.1.8	94965	SINAPI	CONCRETO FCK = 25MPa, TRAÇO 1:2,3:2,7 (EM MASSA SECA DE CIMENTO/ AREIA MÉDIA/ BRITA 1) - PREPARO MECÂNICO COM BETONEIRA 400 L. AF_05/2021	m³	16,69	515,51	8.603,86	0,21 %		R\$	-	16,69	8603,86	R\$	-	0%
1.18.1.9	92873	SINAPI	LANÇAMENTO COM USO DE BALDES, ADENSAMENTO E ACABAMENTO DE CONCRETO EM SUPERFÍCIE DE LAJE	m³	16,69	281,82	4.703,57	0,12 %		R\$	-	16,69	4703,57	R\$	-	0%
1.18.2			SUPERFÍCIE DE LAJE - QUADRA COBERTA		1	53.200,79	53.200,79	1,33 %		R\$	-	0,00	0,00			0%
1.18.2.1	92775	SINAPI	ARMAÇÃO DE PILAR OU VIGA DE UMA ESTRUTURA CONVENCIONAL DE CONCRETO ARMADO EM UMA EDIFICAÇÃO TÉRREA OU SOBRADO UTILIZANDO AÇO CA-90 DE 5,0 MM - MONTAGEM. AF_12/2015	KG	271,58	19,39	5.265,93	0,13 %	190,11	R\$	3.686,15	190,11	3686,15	R\$	1.579,78	30%
1.18.2.2	92778	SINAPI	ARMAÇÃO DE PILAR OU VIGA DE UMA ESTRUTURA CONVENCIONAL DE CONCRETO ARMADO EM UMA EDIFICAÇÃO TÉRREA OU SOBRADO UTILIZANDO AÇO CA-50 DE 10,0 MM - MONTAGEM. AF_12/2015	KG	383,52	12,49	4.790,16	0,12 %	268,46	R\$	3.353,11	268,46	3353,11	R\$	1.437,05	30%
1.18.2.3	94965	SINAPI	CONCRETO FCK = 25MPa, TRAÇO 1:2,3:2,7 (EM MASSA SECA DE CIMENTO/ AREIA MÉDIA/ BRITA 1) - PREPARO MECÂNICO COM BETONEIRA 400 L. AF_05/2021	m³	20,52	515,51	10.578,26	0,26 %	14,36	R\$	7.404,78	14,36	7404,78	R\$	3.173,48	30%
1.18.2.4	92873	SINAPI	LANÇAMENTO COM USO DE BALDES, ADENSAMENTO E ACABAMENTO DE CONCRETO EM SUPERFÍCIE DE LAJE	m³	20,52	281,82	5.782,94	0,14 %	14,36	R\$	4.048,06	14,36	4048,06	R\$	1.734,88	30%
1.18.2.5	92263	SINAPI	FABRICAÇÃO DE FÔRMA PARA PILARES E ESTRUTURAS SIMILARES, EM CHAPA DE MADEIRA COMPENSADA RESINADA, E=17 MM. AF_09/2020	m²	38	149,34	5.674,92	0,14 %	26,60	R\$	3.972,44	26,60	3972,44	R\$	1.702,48	30%
1.18.2.6	92265	SINAPI	FABRICAÇÃO DE FÔRMA PARA VIGAS, EM CHAPA DE MADEIRA COMPENSADA RESINADA, E=17 MM. AF_09/2020	m²	194,37	108,60	21.108,58	0,53 %	136,06	R\$	14.776,01	136,06	14776,01	R\$	6.332,57	30%
1.18.3			COBERTURA - QUADRA COBERTA		1	257.464,44	257.464,44	6,41 %		R\$	-	0,00	0,00			0%
1.18.3.1	100773	SINAPI	ESTRUTURA TRELIÇADA DE COBERTURA, TIPO ARCO, COM LIGAÇÕES SOLDADAS, INCLUSOS PERFIS METÁLICOS, CHAPAS METÁLICAS, MÃO DE OBRA E TRANSPORTE COM GUINDASTE - FORNECIMENTO E INSTALAÇÃO. AF_01/2020_PSA	KG	11450,92	16,75	191.802,91	4,78 %		R\$	-	0,00	0,00	R\$	191.802,91	100%
1.18.3.2	12736	ORSE	Telhamento com telha em alumínio, simples, ondulada, não pintada e = 0,5 mm - Rev. 01	m²	627,02	104,72	65.661,53	1,64 %		R\$	-	0,00	0,00	R\$	65.661,53	100%
1.18.4			PISO - QUADRA COBERTA		1	71.363,91	71.363,91	1,78 %		R\$	-	0,00	0,00			0%



[Handwritten signature]

1.18.4.1	100324	SINAPI	LASTRO COM MATERIAL GRANULAR (PEDRA BRITADA N.1 E PEDRABRITADA N.2), APLICADO EM PISOS OU LAJES SOBRE SOLO, ESPESSURA DE *10 CM*. AF_01/2024	m²	25,8	179,30	4.625,94	0,12 %	R\$	-	0,00	0,00	R\$	4.625,94	100%
1.18.4.2	97087	SINAPI	CAMADA SEPARADORA PARA EXECUÇÃO DE RADIER, PISO DE CONCRETO OU LAJE SOBRE SOLO, EM LONA PLÁSTICA. AF_09/2021	m²	515,95	2,49	1.284,71	0,03 %	R\$	-	0,00	0,00	R\$	1.284,71	100%
1.18.4.3	94969	SINAPI	CONCRETO FCK = 15MPa, TRAÇO 1:3,4:3,5 (EM MASSA SECA DE CIMENTO/ AREIA MÉDIA/ BRITA 1) - PREPARO MECÂNICO COMBETONEIRA 600 L. AF_05/2021	m³	41,28	413,49	17.068,86	0,43 %	R\$	-	0,00	0,00	R\$	17.068,86	100%
1.18.4.4	103670	SINAPI	LANÇAMENTO COM USO DE BALDES, ADENSAMENTO E ACABAMENTO DECONCRETO EM	m³	41,28	375,54	15.502,29	0,39 %	R\$	-	0,00	0,00	R\$	15.502,29	100%
1.18.4.5	12788	ORSE	Junta serrada, dimensões 9x60mm, com preenchimento de mastique de poliuretanoMBT, Basf ou similar, para pavimentos em concreto	m	498,6	20,78	10.360,90	0,26 %	R\$	-	0,00	0,00	R\$	10.360,90	100%
1.18.4.6	8411	ORSE	Polimento de piso cimentado - R1	m²	515,95	21,70	11.196,11	0,28 %	R\$	-	0,00	0,00	R\$	11.196,11	100%
1.18.4.7	10012	ORSE	Fornecimento e instalação de tela aço soldada nervurada CA-60, malha 15x15cm,ferro 4.2mm, painel 2x3m, (1,50kg/m²), Malha Pop Reforçada Gerdau ou similar	m²	515,95	21,95	11.325,10	0,28 %	R\$	-	0,00	0,00	R\$	11.325,10	100%
1.18.5			PINTURA PISO - QUADRA COBERTA		1	22.796,07	22.796,07	0,57 %	R\$	-	0,00	0,00	R\$	10.525,38	100%
1.18.5.1	102491	SINAPI	PINTURA DE PISO COM TINTA ACRÍLICA, APLICAÇÃO MANUAL, 2 DEMÃOS, INCLUSO FUNDO PREPARADOR. AF_05/2021	m²	515,95	20,40	10.525,38	0,26 %	R\$	-	0,00	0,00	R\$	10.525,38	100%
1.18.5.2	88485	SINAPI	FUNDO SELADOR ACRÍLICO, APLICAÇÃO MANUAL EM PAREDE, UMADEMO. AF_04/2023	m²	515,95	3,91	2.017,36	0,05 %	R\$	-	0,00	0,00	R\$	2.017,36	100%
1.18.5.3	100761	SINAPI	FUNDO SELADOR ACRÍLICO, APLICAÇÃO MANUAL EM PAREDE, UMADEMO. AF_04/2023	m²	188,1	54,51	10.253,33	0,26 %	R\$	-	0,00	0,00	R\$	10.253,33	100%
1.18.6			FECHAMENTO - QUADRA COBERTA		1	141.042,38	141.042,38	3,51 %	R\$	-	0,00	0,00	R\$	121.412,97	100%
1.18.6.1	111670	SBC	ALAMBRADO TELA LOZANGULAR DE PROTECAO CAMPO ESPORTES	m²	378,8	320,52	121.412,97	3,02 %	R\$	-	0,00	0,00	R\$	121.412,97	100%
1.18.6.2	8791	ORSE	Muro em alvenaria bloco cerâmico, e= 0,19m, c/ alv de pedra 0,35 x 0,60m, pilares (9x20cm) a cada 3,0m, cintas inferior e superior (9x15cm) em concreto armado fck=15,0 Mpa, c/ chapisco, reboco e pintura hidrator ou similar.	m²	47,35	414,56	19.629,41	0,49 %	R\$	3.925,88	9,47	3925,88	R\$	15.703,53	80%
1.18.7			ARQUIBANCADA - QUADRA COBERTA		1	46.128,96	46.128,96	1,15 %	R\$	-	0,00	0,00	R\$	-	0%
1.18.7.1	2374	ORSE	Muro em alvenaria bloco cerâmico, e= 0,09m, c/ alv de pedra 0,35 x 0,60m, colunas (9x20cm) e cintamento (9x15cm) superior e inferior concreto armado fck=15,0 Mpa cada 3,00m, chapisco e reboco	m²	158,3	244,24	38.663,19	0,96 %	R\$	-	158,30	38663,19	R\$	-	0%
1.18.7.2	95240	SINAPI	LASTRO DE CONCRETO MAGRO, APLICADO EM PISOS, LAJES SOBRE SOLO OU RADIERES, ESPESSURA DE 3 CM. AF_01/2024	m²	46,05	19,34	890,60	0,02 %	R\$	-	46,05	890,60	R\$	-	0%
1.18.7.3	87630	SINAPI	CONTRAPISO EM ARGAMASSA TRAÇO 1:4 (CIMENTO E AREIA), PREPARO MECÂNICO COM BETONEIRA 400 L, APLICADO EM ÁREAS SECAS SOBRE LAJE, ADERIDO, ACABAMENTO NÃO REFORÇADO, ESPESSURA 3CM. AF_07/2021	m²	46,05	41,60	1.915,68	0,05 %	R\$	-	46,05	1915,68	R\$	-	0%
1.18.7.4	102491	SINAPI	PINTURA DE PISO COM TINTA ACRÍLICA, APLICAÇÃO MANUAL, 2 DEMÃOS, INCLUSO FUNDO PREPARADOR. AF_05/2021	m²	112,25	20,40	2.289,90	0,06 %	R\$	-	0,00	0,00	R\$	2.289,90	100%

Daniel Pinheiro Moraes
CREA-BA:0515236942
PDN SERVIÇO E COMÉRCIO LTDA
CNPJ: 46.288.407/0001-67



[Handwritten signature]

1.18.7.5	88415	SINAPI	APLICAÇÃO MANUAL DE FUNDO SELADOR ACRÍLICO EM PARDESEXTERNAS DE CASAS.	m²	112,25	4,38	514,10	0,01 %	R\$	0,00	R\$	514,10	100%
1.18.7.6	88497	SINAPI	EMASSAMENTO COM MASSA LÁTEX, APLICAÇÃO EM PAREDE, DUASDEMÃOIS.	m²	112,25	16,53	1.855,49	0,05 %	R\$	0,00	R\$	1.855,49	100%
1.18.8			EQUIPAMENTOS - QUADRA COBERTA	UN	1	6.857,54	6.857,54	0,17 %	R\$	0,00	R\$	2.531,01	100%
1.18.8.1	103769	SINAPI	PAR DE TABELAS DE BASQUETE DE COMPENSADO NAVAL, COM AROS E REDES - FORNECIMENTO E INSTALAÇÃO. AF_03/2022	UN	1	2.531,01	2.531,01	0,06 %	R\$	0,00	R\$	3.154,16	100%
1.18.8.2	10069	ORSE	Travesseiro oficial para futebol de salão: 3x2m em apo gav 3", com requadro e redes de polietileno fio 4mm (conjunto pfutuso)	par	1	3.154,16	3.154,16	0,08 %	R\$	0,00	R\$	780,60	100%
1.18.8.3	2432	ORSE	Poste oficial para volei profissional, em nylon e com medidor de altura	par	1	780,60	780,60	0,02 %	R\$	0,00	R\$	191,77	100%
1.18.8.4	2429	ORSE	Rede oficial para volei profissional, em nylon e com medidor de altura	un	1	191,77	191,77	0,00 %	R\$	0,00	R\$	0,00	0%
1.18.9			INSTALAÇÕES ELÉTRICAS - QUADRA COBERTA	UN	3	7.095,61	7.095,61	0,18 %	R\$	0,00	R\$	51,45	100%
1.18.9.1	91940	SINAPI	CAIXA RETANGULAR 4" X 2" MÉDIA (1,30 M DO PISO), PVC, INSTALADA EM PAREDE - FORNECIMENTO E INSTALAÇÃO. AF_03/2023	UN	1	17,15	17,15	0,00 %	R\$	0,00	R\$	496,98	100%
1.18.9.2	74131/04	SINAPI	QUADRO DE DISTRIBUIÇÃO DE ENERGIA DE EMBUTIR, EM CHAPA METÁLICA, PARA 18 DISJUNTORES TERMOMAGNETICOS MONOPOLARES, COM BARRAMENTO TRIFÁSICO E NEUTRO. FORNECIMENTO E INSTALAÇÃO. AF_03/2023	M	71,06	14,54	1.033,21	0,03 %	R\$	0,00	R\$	1.033,21	100%
1.18.9.3	91864	SINAPI	ELETRODUTO RÍGIDO ROSCAVEL, PVC, DN 32 MM (1"), PARA CIRCUITOS TERMINAIS, INSTALADO EM FORRO - FORNECIMENTO E INSTALAÇÃO. AF_12/2020	un	8	216,12	1.728,96	0,04 %	R\$	0,00	R\$	1.728,96	100%
1.18.9.4	13537	ORSE	Refletor modular de Led linear para campo ou quadra, 200W, IP68 duplo, módulos N2, corpo em alumínio, pintura eletrolítica, proteção contra corrosão, 6500K, FP = >0,95, IRC = Ra=80. FL = 22.000 Lumens, VU = 50.000h, ângulo feixe = 120°	un	1	57,19	57,19	0,00 %	R\$	0,00	R\$	57,19	100%
1.18.9.5	93665	SINAPI	DISJUNTOR BIPOLAR TIPO DIN, CORRENTE NOMINAL DE 40A - FORNECIMENTO E	UN	2	57,19	114,38	0,00 %	R\$	0,00	R\$	114,38	100%
1.18.9.6	93665	SINAPI	DISJUNTOR BIPOLAR TIPO DIN, CORRENTE NOMINAL DE 40A - FORNECIMENTO E	M	223,18	8,44	1.883,63	0,05 %	R\$	0,00	R\$	1.883,63	100%
1.18.9.7	91930	SINAPI	CABO DE COBRE FLEXÍVEL ISOLADO, 6 MM², ANTI-CHAMA 450/750 V, PARA CIRCUITOS TERMINAIS - FORNECIMENTO E INSTALAÇÃO. AF_03/2023	UN	6	250,96	1.505,16	0,04 %	R\$	0,00	R\$	1.505,16	100%
1.18.9.8	97887	SINAPI	CAIXA ENTERRADA ELÉTRICA RETANGULAR, EM ALVENARIA COM TUBOS CERÂMICOS MACIÇOS, FUNDO COM BRITA, DIMENSÕES INTERNAS: 0,4X0,4X0,4 M. AF_12/2020	M	5	44,93	224,65	0,01 %	R\$	0,00	R\$	224,65	100%
1.18.9.9	96977	SINAPI	CORDOALHA DE COBRE NU 50 MM², ENTERRADA - FORNECIMENTO E INSTALAÇÃO.	un	1	28.475,47	28.475,47	0,71 %	R\$	0,00	R\$	332,75	100%
1.19			SISTEMA DE PROTEÇÃO CONTRA DESCARGAS ATMOSFÉRICAS (SPDA)	un	1	332,75	332,75	0,01 %	R\$	0,00	R\$	857,56	100%
1.19.1	11273	ORSE	Caixa de equipotencialização em aço 200x200x60mm, para substituir com tampa, com 9 terminais, ref: TEL-901 ou similar (SPDA)	UN	22	38,98	857,56	0,02 %	R\$	0,00	R\$	2.533,30	100%
1.19.2	98111	SINAPI	CAIXA DE INSPEÇÃO PARA ATERRAMENTO, CIRCULAR, EM POLETILENO DIÂMETRO 34", COM 3 METROS - FORNECIMENTO E	UN	22	115,15	2.533,30	0,06 %	R\$	0,00	R\$	22,62	100%
1.19.3	96986	SINAPI	HASTE DE ATERRAMENTO, DIÂMETRO 34", COM 3 METROS - FORNECIMENTO E	UN	1	22,62	22,62	0,00 %	R\$	0,00	R\$	8.703,45	100%
1.19.4	104753	SINAPI	CONECTOR SPLIT-BOLT, PARA SPDA, PARA CABOS ATÉ 50 MM² - FORNECIMENTO E	M	135	64,47	8.703,45	0,22 %	R\$	0,00	R\$	11.277,43	100%
1.19.5	96973	SINAPI	CORDOALHA DE COBRE NU 35 MM², NÃO ENTERRADA, COM ISOLADOR - FORNECIMENTO	M	251	44,93	11.277,43	0,28 %	R\$	0,00	R\$	48,51	100%
1.19.6	96977	SINAPI	CORDOALHA DE COBRE NU 50 MM², ENTERRADA - FORNECIMENTO E INSTALAÇÃO.	un	11	4,41	48,51	0,00 %	R\$	0,00	R\$	469,92	100%
1.19.7	7928	ORSE	Terminal de compressão para cabo de 35 mm² - fornecimento e instalação	UN	22	21,36	469,92	0,01 %	R\$	0,00	R\$	1.209,12	100%
1.19.8	104749	SINAPI	CONECTOR GRAMPO METÁLICO TIPO OLHAL, PARA SPDA, PARA HASTE DE ATERRAMENTO DE 34" E CABOS DE 10 A 50 MM² - FORNECIMENTO E INSTALAÇÃO. AF_08/2023	M	66	18,32	1.209,12	0,03 %	R\$	0,00	R\$	400,00	100%
1.19.9	91872	SINAPI	ELETRODUTO RÍGIDO ROSCAVEL, PVC, DN 32 MM (1"), PARA CIRCUITOS TERMINAIS, INSTALADO EM PAREDE - FORNECIMENTO E INSTALAÇÃO. AF_03/2023	un	200	2,00	400,00	0,01 %	R\$	0,00	R\$	84,15	100%
1.19.10	11132	ORSE	Presilha de latão, L=20mm, para fixação de cabos de cobre, furo d=5mm, para cabos 35mm² a 50mm². ref: TEL-744 ou similar (SPDA)	un	45	1,87	84,15	0,00 %	R\$	0,00	R\$	1.001,44	100%
1.19.11	10061	ORSE	Fixador tipo Omega em cobre, l=15mm, c/ furos d=5,5mm e trava p/cabo de 35mm². ref: TEL-833 ou similar (p/SPDA)	Un	22	45,52	1.001,44	0,02 %	R\$	0,00	R\$	237,00	100%
1.19.12	9048	ORSE	Conector de medição em bronze c/4 parafusos p/cabos de cobre 16-70mm² ref: TEL-560 (para-Parafuso auto-atarraxante em aço inox - 4,2 x 32mm - fornecimento e colocação	un	300	0,79	237,00	0,01 %	R\$	0,00	R\$		100%
1.19.13	11039	ORSE											

Daniel Pinheiro Morais
CREA-BA: 0515236942
PDN SERVIÇO E COMÉRCIO LTDA
CNPJ: 46.288.407/0001-67



[Handwritten signature]
Daniel Pinheiro Morais

1.19.14	11000	ORSE	Tela em aço inoxidável, padrão moeda, fixada em moldura constituída de cantoneira de 3/4 x 3/4 x 1/8"	m²	6	216,37	1.298,22	0,03 %		R\$	-	0,00	0,00	R\$	1.298,22	100%
1.20			INSTALAÇÃO DE ENERGIA SOLAR FOTOVOLTAICA		1	211.048,86	211.048,86	5,26 %		R\$	-	0,00	0,00			0%
1.20.1	064533	SBC	COLETOR SOLAR FECHADO 2,00 x 1,00m	UN	165	852,75	140.703,75	3,50 %		R\$	-	0,00	0,00	R\$	140.703,75	100%
1.20.2	012004	SBC	INVERSOR/GERADOR SOLAR ON-GRID 75KW TRIF 380V SG75CX SUNGROW	UN	1	20.836,09	20.836,09	0,52 %		R\$	-	0,00	0,00	R\$	20.836,09	100%
1.20.3	88264	SINAPI	ELETRICISTA COM ENCARGOS COMPLEMENTARES	H	176	37,53	6.605,28	0,16 %		R\$	-	0,00	0,00	R\$	6.605,28	100%
1.20.4	88247	SINAPI	AUXILIAR DE ELETRICISTA COM ENCARGOS COMPLEMENTARES	H	176	27,34	4.811,84	0,12 %		R\$	-	0,00	0,00	R\$	4.811,84	100%
1.20.5	100147	SBC	ESTRUTURA ALUMINIO LEVE FIXAÇÃO DO COLETOR SOLAR	m²	330	115,43	38.091,90	0,95 %		R\$	-	0,00	0,00	R\$	38.091,90	100%
1.21			SERVIÇOS FINAIS		1	14.779,08	14.779,08	0,37 %		R\$	-	0,00	0,00			0%
1.21.1	9537	SINAPI	LIMPEZA FINAL DA OBRA	m²	1731	3,82	6.266,22	0,16 %		R\$	-	0,00	0,00	R\$	6.266,22	100%
1.21.2	5	ORSE	Placa de inauguração de obra CONFORME PROJETO	un	1	1.735,45	1.735,45	0,04 %		R\$	-	0,00	0,00	R\$	1.735,45	100%
1.21.3	12385	ORSE	Guarda-corpo h = 1,10m e Continuído em Aço Inox, barras superiores alt=0,92m e 0,70m e barra inferior, diâm= 1,1/2" r, barras verticais d=3/4" a cada 0,11m, curvas de aço inox. - Escada	m	6,27	1.021,90	6.407,31	0,16 %		R\$	-	0,00	0,00	R\$	6.407,31	100%
1.21.4	100674	SINAPI	JANELA FIXA DE ALUMÍNIO PARA VIDRO, COM VIDRO, BATENTE E FERRAGENS, EXCLUSIVE ACABAMENTO, ALIZAR E CONTRAMARCO, FIXAÇÃO COM PARAFUSO - FORNECIMENTO E INSTALAÇÃO, AF. 11/2024	m²	1	370,10	370,10	0,01 %		R\$	-	0,00	0,00	R\$	370,10	100%
BIM 03:										R\$	200.781,99	ACUMULADO	R\$	489.459,36	R\$ 3.525.228,32	

VALOR TOTAL	R\$ 4.014.687,68
VALOR DA MEDIÇÃO	R\$ 200.781,99
ACUMULADO	R\$ 489.459,36
SALDO CONTRATUAL	R\$ 3.525.228,32

Daniel Pinheiro Moraes
 CREA-BA/0515236942
 PDN SERVIÇO E COMÉRCIO LTDA
 CNPJ: 46.268.407/0001-67

Daniel Pinheiro de Moraes
 Representante Legal
 Eng. Civil - CREA/BA 0515236942



MEMORIAL DE CÁLCULO				
PDN		SantaLuz		
ITEM	DESCRIÇÃO DOS SERVIÇOS	UNID		MEMÓRIA DE CÁLCULO
OBRA: REFORMA, AMPLIAÇÃO E CONSTRUÇÃO DA QUADRA COBERTA DO COLEGIO PEDRO VALE IRMÃO				
1.0	MOVIMENTO DE TERRA PARA FUNDAÇÕES			
1.1	ATERRO C/COMPACTAÇÃO MECÂNICA E CONTROLE, MAT. DE AQUISIÇÃO	m³	519,3	ATERRO DA ÁREA DA QUADRA: 30,70 X18,20X 0,61962= 346,20m³;
	ESCAVAÇÃO MANUAL PARA BLOCO DE COROAMENTO OU SAPATA (INCLUINDO ESCAVAÇÃO PARA COLOCAÇÃO DE FÔRMAS). AF_01/2024	m³	14,86	ESCAVAÇÃO : 0,91*0,90*1=0,819*3=2,45 ESCAVAÇÃO : 1*1*1= 1m³ TOTAL= 3,45
	ESCAVAÇÃO MANUAL PARA VIGA BALDRAME OU SAPATA CORRIDA (INCLUINDO ESCAVAÇÃO PARA COLOCAÇÃO DE FÔRMAS). AF_01/2024	m³	107,77	ESCAVAÇÃO: 1,10*1,10*1,20=1,45*30= 43,5 VIGAS:30,70*0,30*0,15=1,38 *2= 2,76 TOTAL= 46,26
2.0	SERVIÇOS PRELIMINARES			
2.1	DEMOLIÇÃO DE PISO DE CONCRETO SIMPLES, DE FORMA MANUAL, SEM REAPROVEITAMENTO. AF_09/2023	m³	597,36	DEMOLIÇÃO DE PISO :437,8 m² x 0,15= 65,67m³
3.0	INFRAESTRUTURA			
3.1	COMPOSIÇÃO PARAMÉTRICA PARA EXECUÇÃO DE ESTRUTURAS DE CONCRETO ARMADO, PARA EDIFICAÇÃO INSTITUCIONAL TÉRREA, FCK = 25 MPA. AF_11/2022	m³	48,85	COMPOSIÇÃO PARAMETRICA: 0,7115*20= 14,23M³
3.2	IMPERMEABILIZAÇÃO DE SUPERFÍCIE COM EMULSÃO ASFÁLTICA, 2DEMÃOS. AF_09/2023	M²	247,75	IMPERMEABILIZAÇÃO DAS VIGAS: 64,34*0,74=95,23
3.3	LASTRO DE CONCRETO MAGRO, APLICADO EM BLOCOS DE COROAMENTO OU SAPATAS, ESPESSURA DE 5 CM. AF_01/2024	M³	40,5	LASTRO:204,6M²*0,05=10,23
	SUPERESTRUTURA			
3.5	COMPOSIÇÃO PARAMÉTRICA PARA EXECUÇÃO DE ESTRUTURAS DE CONCRETO ARMADO, PARA EDIFICAÇÃO INSTITUCIONAL TÉRREA, FCK =25 MPA. AF_11/2022	m³	53,81	COMPOSIÇÃO PARAMETRICA: 0,769*7=5,38
3.0	SISTEMA DE VEDAÇÃO VERTICAL			
3.1	ALVENARIA DE VEDAÇÃO DE BLOCOS CERÂMICOS FURADOS NA HORIZONTAL DE 9X19X19 CM (ESPESSURA 9 CM) E ARGAMASSA DE ASSENTAMENTO COM PREPARO EM BETONEIRA. AF_12/2021	m²	1561,94	AREA 1 :7,53*2,50= 18,93 AREA 2: 28,30*2,80=79,24 TOTAL=98,17
3.2	SUPERESTRUTURA - QUADRA COBERTA			
3.3	ARMAÇÃO DE PILAR OU VIGA DE UMA ESTRUTURA CONVENCIONAL DE CONCRETO ARMADO EM UMA EDIFICAÇÃO TÉRREA OU SOBRADO UTILIZANDO AÇO CA-50 DE 10,0 MM - MONTAGEM. AF_12/2015	KG	271,58	23,610 AÇO * 8,052KG/M= 190,11 KG
3.4	ARMAÇÃO DE PILAR OU VIGA DE UMA ESTRUTURA CONVENCIONAL DE CONCRETO ARMADO EM UMA EDIFICAÇÃO TÉRREA OU SOBRADO UTILIZANDO AÇO CA-60 DE 5,0 MM - MONTAGEM. AF_12/2015	KG	383,52	145,1135 AÇO*1,85=268,46 KG
3.5	CONCRETO FCK = 25MPA, TRAÇO 1:2,3:2,7 (EM MASSA SECA DE CIMENTO/ AREIA MÉDIA/ BRITA 1) - PREPARO MECÂNICO COMBETONEIRA 400 L. AF_05/2021	m³	20,52	CONCRETO FCK 25 MPA: 4,78*3=14,36
3.6	FABRICAÇÃO DE FÔRMA PARA PILARES E ESTRUTURAS SIMILARES, EM CHAPA DE MADEIRA COMPENSADA RESINADA, E = 17 MM. AF_09/2020	m²	38	FORMAS: 14,80*0,30=4,44 *6= 26,60
3.7	FABRICAÇÃO DE FÔRMA PARA VIGAS, EM CHAPA DE MADEIRA COMPENSADA RESINADA, E = 17 MM. AF_09/2020	m²	194,37	FORMAS: 30,70*0,15=4,30*31,65= 136,08

[Handwritten signature]

Daniel Pinheiro Moraes
 CREA-BA:0515236942
 PDN SERVIÇO E COMÉRCIO LTDA
 CNPJ: 46.288.407/0001-67





RELATÓRIO DIÁRIO DE OBRA (RDO)

CONTRATO:1035-2025
OBRA:REFORMA E AMPLIAÇÃO DA ESCOLA
PEDRO VALE
ENDEREÇO: RUA MARQUÊS DE CARAVELAS
Nº 527

INÍCIO: 15/09/2025
Nº DA OS: 054/2025

DATA:
22.11.2025 A 23.11.2025



MANHÃ

TARDE

MÃO DE OBRA INDIRETA FUNÇÃO / CARGO	QTDE	MÃO DE OBRA DIRETA FUNÇÃO / CARGO	QTDE	EQUIPAMENTOS DESCRIÇÃO	QTDE
GERENTE DE OBRA		AJUDANTE GERAL		PLACA COMPACTADORA	
ENGENHEIRO CIVIL		ARMADOR		RETRO ESCAVADEIRA	
MESTRE DE OBRA		CARPINTEIRO		CAÇAMBA	
		PEDREIRO		CAMINHÃO PIPA	

TAREFAS REALIZADAS

1) SEM SERVIÇO; FINAL DE SEMANA

2)

3)

4)

5)

6)

7)

8)

9)

[Handwritten signature]

Daniel Pinheiro Morais
CREA-BA 0515236942
PDN SERVIÇO E COMERCIO LTDA
CNPJ: 46.288.407/0001-67





RELATÓRIO DIÁRIO DE OBRA (RDO)

CONTRATO:1035-2025
OBRA:REFORMA E AMPLIAÇÃO DA ESCOLA
PEDRO VALE
ENDEREÇO: RUA MARQUÊS DE CARAVELAS
Nº 527

INÍCIO: 15/09/2025
Nº DA OS: 054/2025

DATA:
24/11/2025 A 28/12/2025



MANHÃ

TARDE

MÃO DE OBRA INDIRETA FUNÇÃO / CARGO	QTDE	MÃO DE OBRA DIRETA FUNÇÃO / CARGO	QTDE	EQUIPAMENTOS DESCRIÇÃO	QTDE
GERENTE DE OBRA	1	AJUDANTE GERAL	6	PLACA COMPACTADORA	
ENGENHEIRO CIVIL	1	ARMADOR	2	RETRO ESCAVADEIRA	
MESTRE DE OBRA	1	CARPINTEIRO	1	CAÇAMBA	
		PEDREIRO	3	CAMINHÃO PIPA	

TAREFAS REALIZADAS

- 1) COMPOSIÇÃO PARAMÉTRICA PARA EXECUÇÃO DE ESTRUTURAS DE CONCRETO ARMADO, PARA EDIFICAÇÃO INSTITUCIONAL TÉRREA, FCK =25 MPA. AF_11/2022
- 2) ALVENARIA DE VEDAÇÃO DE BLOCOS CERÂMICOS FURADOS NA HORIZONTAL DE 9X19X19 CM (ESPESSURA 9 CM) E ARGAMASSA DE ASSENTAMENTO COM PREPARO EM BETONEIRA. AF_12/2021
- 3) DEMOLIÇÃO DE PISO DE CONCRETO SIMPLES, DE FORMA MANUAL, SEMREAPROVEITAMENTO. AF_09/2023
- 4) ESCAVAÇÃO MANUAL PARA VIGA BALDRAME OU SAPATA CORRIDA (INCLUINDO ESCAVAÇÃO PARA COLOCAÇÃO DE FÔRMAS). AF_01/2024
- 5) ATERRO C/COMPACTAÇÃO MECÂNICA E CONTROLE, MAT. DE AQUISIÇÃO
- 6)
- 7)
- 8)
- 9)



Daniel Pinheiro Moraes
CREA-BA: 0515236942
PDN SERVIÇO E COMERCIO LTDA
CNPJ: 46.288.407/0001-67



RELATÓRIO DIÁRIO DE OBRA (RDO)

CONTRATO:1035-2025

OBRA:REFORMA E AMPLIAÇÃO DA ESCOLA
PEDRO VALE

ENDEREÇO: RUA MARQUÊS DE CARAVELAS
Nº 527

INÍCIO: 15/09/2025

Nº DA OS: 054/2025

DATA:

29.11.2025 A 30.11.2025



MANHÃ

TARDE

MÃO DE OBRA INDIRETA FUNÇÃO / CARGO	QTDE	MÃO DE OBRA DIRETA FUNÇÃO / CARGO	QTDE	EQUIPAMENTOS DESCRIÇÃO	QTDE
GERENTE DE OBRA		AJUDANTE GERAL		PLACA COMPACTADORA	
ENGENHEIRO CIVIL		ARMADOR		RETRO ESCAVADEIRA	
MESTRE DE OBRA		CARPINTEIRO		CAÇAMBA	
		PEDREIRO		CAMINHÃO PIPA	

TAREFAS REALIZADAS

1) SEM SERVIÇO; FINAL DE SEMANA

2)

3)

4)

5)

6)

7)

8)

9)

[Handwritten signature]
Daniel Pinheiro
CREA-BA: 0515236942
PDN SERVIÇOS E COMÉRCIO LTDA

Daniel Pinheiro Moraes
CREA-BA: 0515236942
PDN SERVIÇOS E COMÉRCIO LTDA
CNPJ: 46.288.407/0001-67





RELATÓRIO DIÁRIO DE OBRA (RDO)

CONTRATO:1035-2025
OBRA:REFORMA E AMPLIAÇÃO DA ESCOLA
PEDRO VALE
ENDEREÇO: RUA MARQUÊS DE CARAVELAS
Nº 527

INÍCIO: 15/09/2025
Nº DA OS: 054/2025

DATA:
01/12/2025 A 05/12/2025



MANHÃ

TARDE

MÃO DE OBRA INDIRETA FUNÇÃO / CARGO	QTDE	MÃO DE OBRA DIRETA FUNÇÃO / CARGO	QTDE	EQUIPAMENTOS DESCRIÇÃO	QTDE
GERENTE DE OBRA	1	AJUDANTE GERAL	6	PLACA COMPACTADORA	
ENGENHEIRO CIVIL	1	ARMADOR	2	RETRO ESCAVADEIRA	
MESTRE DE OBRA	1	CARPINTEIRO	1	CAÇAMBA	
		PEDREIRO	3	CAMINHÃO PIPA	

TAREFAS REALIZADAS

- 1) COMPOSIÇÃO PARAMÉTRICA PARA EXECUÇÃO DE ESTRUTURAS DE CONCRETO ARMADO, PARA EDIFICAÇÃO INSTITUCIONAL TÉRREA, FCK =25 MPA. AF_11/2022
- 2) ALVENARIA DE VEDAÇÃO DE BLOCOS CERÂMICOS FURADOS NA HORIZONTAL DE 9X19X19 CM (ESPESSURA 9 CM) E ARGAMASSA DE ASSENTAMENTO COM PREPARO EM BETONEIRA. AF_12/2021
- 3) DEMOLIÇÃO DE PISO DE CONCRETO SIMPLES, DE FORMA MANUAL, SEMREAPROVEITAMENTO. AF_09/2023
- 4)
- 5)
- 6)
- 7)
- 8)
- 9)

Francisco de Paula
Lima

Daniel Pinheiro Morais
CREA-BA 0515236942
PDN SERVIÇOS E COMERCIO LTDA
CNPJ: 46.288.407/0001-67





RELATÓRIO DIÁRIO DE OBRA (RDO)

CONTRATO:1035-2025
OBRA:REFORMA E AMPLIAÇÃO DA ESCOLA
PEDRO VALE
ENDEREÇO: RUA MARQUÊS DE CARAVELAS
Nº 527

INÍCIO: 15/09/2025
Nº DA OS: 054/2025

DATA:
06.12.2025 A 07.12.2025



MANHÃ

TARDE

MÃO DE OBRA INDIRETA FUNÇÃO / CARGO	QTDE	MÃO DE OBRA DIRETA FUNÇÃO / CARGO	QTDE	EQUIPAMENTOS DESCRIÇÃO	QTDE
GERENTE DE OBRA		AJUDANTE GERAL		PLACA COMPACTADORA	
ENGENHEIRO CIVIL		ARMADOR		RETRO ESCAVADEIRA	
MESTRE DE OBRA		CARPINTEIRO		CAÇAMBA	
		PEDREIRO		CAMINHÃO PIPA	

TAREFAS REALIZADAS

1) SEM SERVIÇO; FINAL DE SEMANA

2)

3)

4)

5)

6)

7)

8)

9)

Franklin de Jesus
CREA-BA 0515236942
PDN SERVIÇO COMÉRCIO LTDA

Daniel Pinheiro Moraes
CREA-BA 0515236942
PDN SERVIÇO COMÉRCIO LTDA
CNPJ: 46.288.407/0001-67



RELATÓRIO DIÁRIO DE OBRA (RDO)

CONTRATO:1035-2025
OBRA:REFORMA E AMPLIAÇÃO DA ESCOLA
PEDRO VALE
ENDEREÇO: RUA MARQUÊS DE CARAVELAS
Nº 527

INÍCIO: 15/09/2025
Nº DA OS: 054/2025

DATA:
08/12/2025 A 12/12/2025



MANHÃ

TARDE

MÃO DE OBRA INDIRETA FUNÇÃO / CARGO	QTDE	MÃO DE OBRA DIRETA FUNÇÃO / CARGO	QTDE	EQUIPAMENTOS DESCRIÇÃO	QTDE
GERENTE DE OBRA	1	AJUDANTE GERAL	6	PLACA COMPACTADORA	
ENGENHEIRO CIVIL	1	ARMADOR	2	RETRO ESCAVADEIRA	
MESTRE DE OBRA	1	CARPINTEIRO	1	CAÇAMBA	
		PEDREIRO	3	CAMINHÃO PIPA	

TAREFAS REALIZADAS

- 1) COMPOSIÇÃO PARAMÉTRICA PARA EXECUÇÃO DE ESTRUTURAS DE CONCRETO ARMADO, PARA EDIFICAÇÃO INSTITUCIONAL TÉRREA, FCK =25 MPA. AF_11/2022
- 2) ALVENARIA DE VEDAÇÃO DE BLOCOS CERÂMICOS FURADOS NA HORIZONTAL DE 9X19X19 CM (ESPESSURA 9 CM) E ARGAMASSA DE ASSENTAMENTO COM PREPARO EM BETONEIRA. AF_12/2021
- 3) DEMOLIÇÃO DE PISO DE CONCRETO SIMPLES, DE FORMA MANUAL, SEMREAPROVEITAMENTO. AF_09/2023
- 4) ESCAVAÇÃO MANUAL PARA VIGA BALDRAME OU SAPATA CORRIDA (INCLUINDO ESCAVAÇÃO PARA COLOCAÇÃO DE FÔRMAS). AF_01/2024
- 5) ATERRO C/COMPACTAÇÃO MECÂNICA E CONTROLE, MAT. DE AQUISIÇÃO
- 6)
- 7)
- 8)
- 9)

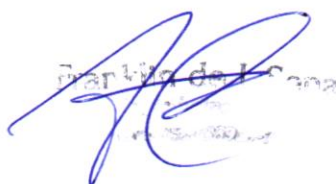

Daniel Pinheiro Morais
CREA-BA 0515236942
PDN SERVIÇOS E COMÉRCIO LTDA
CNPJ: 46.256.407/0001-67



		RELATÓRIO FOTOGRÁFICO PDN SERVIÇOS E COMERCIO LTDA CNPJ: 46288407000167	Nº DA OS: 054/2025 CONTRATO: 1035-2025 BM: 003
DATA DA MEDIÇÃO: 12/12/2025	OBJETO:	REFORMA E AMPLIAÇÃO DA ESCOLA PEDRO DO VALE IRMÃO, COM CONSTRUÇÃO DE QUADRA COBERTA NO MUNICÍPIO DE SANTALUZ/BA	

FOTO - 01 LASTRO DE CONCRETO MAGRO



FOTO - 02 LASTRO DE CONCRETO MAGRO



FOTO - 03 COMPOSIÇÃO PARAMÉTRICA PARA EXECUÇÃO DE ESTRUTURAS DE CONCRETO

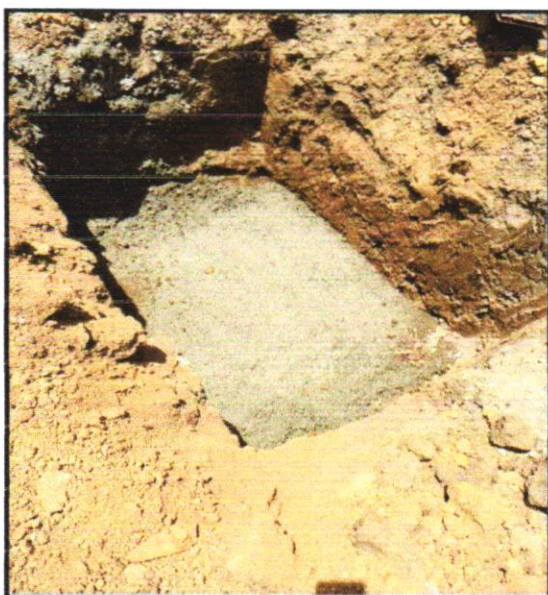

FOTO - 04: COMPOSIÇÃO PARAMÉTRICA PARA EXECUÇÃO DE ESTRUTURAS DE CONCRETO



Francilino de Jesus



Daniel Pinheiro Morais
 CREA-BA 0515236942
 PDN SERVIÇOS E COMERCIO LTDA
 CNPJ: 46.288.407/0001-67



RELATÓRIO FOTOGRÁFICO
PDN SERVIÇOS E COMERCIO LTDA

CNPJ: 46288407000167

Nº DA OS: 054/2025
CONTRATO: 1035-2025
BM: 003

DATA DA
MEDIÇÃO:

12/12/2025

OBJETO:

REFORMA E AMPLIAÇÃO DA ESCOLA PEDRO DO VALE IRMÃO, COM
CONSTRUÇÃO DE QUADRA COBERTA NO MUNICÍPIO DE
SANTALUZ/BA

FOTO - 05 COMPOSIÇÃO PARAMÉTRICA PARA
EXECUÇÃO DE ESTRUTURAS DECONCRETO
ARMADO



FOTO - 06 COMPOSIÇÃO PARAMÉTRICA PARA
EXECUÇÃO DE ESTRUTURAS DECONCRETO ARMADO



FOTO - 07 CONCRETO FCK=25MPA

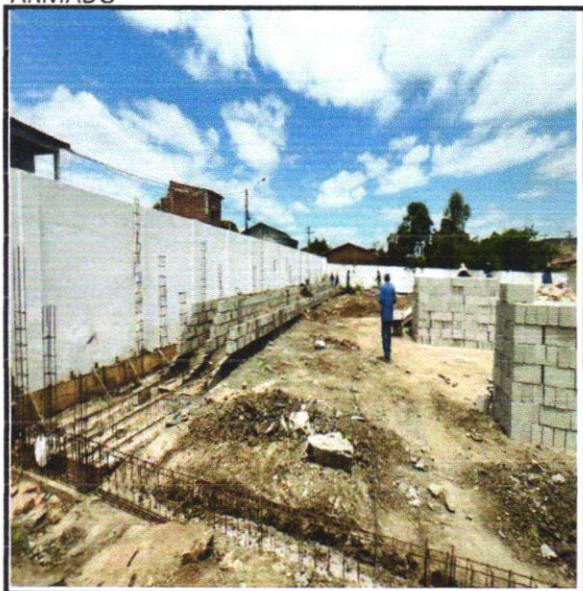

FOTO - 08 IMPERMEABILIZAÇÃO DE SUPERFÍCIE



Franklin de L. Costa

Daniel Pinheiro Morais
CREA-BA 0515236942
PDN SERVIÇOS E COMERCIO LTDA
CNPJ: 46288407/0001-67

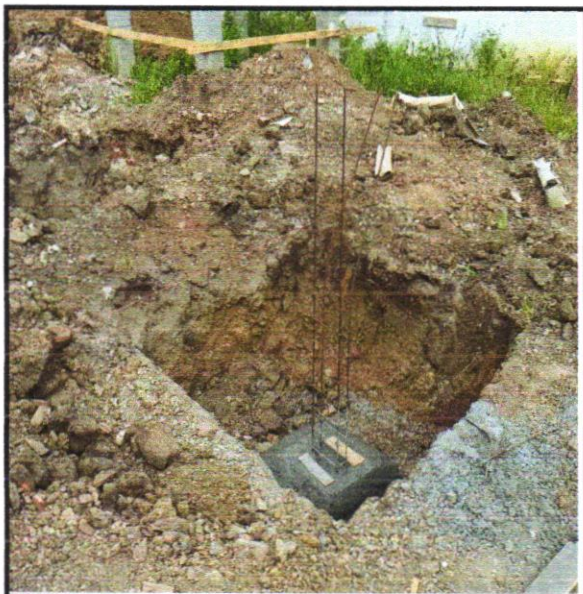

		RELATÓRIO FOTOGRÁFICO PDN SERVIÇOS E COMERCIO LTDA CNPJ: 46288407000167	Nº DA OS: 054/2025 CONTRATO: 1035-2025 BM: 003
DATA DA MEDIÇÃO: 12/12/2025	OBJETO:	REFORMA E AMPLIAÇÃO DA ESCOLA PEDRO DO VALE IRMÃO, COM CONSTRUÇÃO DE QUADRA COBERTA NO MUNICÍPIO DE SANTALUZ/BA	

FOTO - 09

ESCAVAÇÃO MANUAL



FOTO - 10 ATERRO COM COMPACTAÇÃO



FOTO 11- IMPERMEABILIZAÇÃO DE SUPERFÍCIE



FOTO- 12 CONCRETO FCK= 25MPA



Franklin de Lencastre

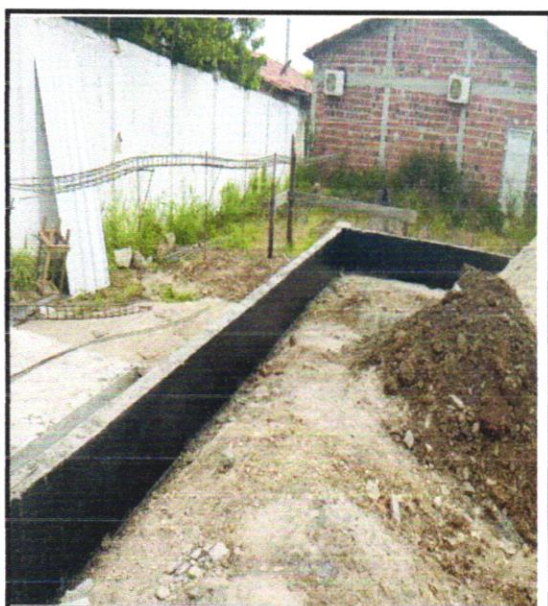

Daniel Pinheiro Morais
 CREA-BA/0515236942
 PDN SERVIÇOS E COMERCIO LTDA
 CNPJ: 46.288.407/0001-67

	RELATÓRIO FOTOGRÁFICO PDN SERVIÇOS E COMERCIO LTDA CNPJ: 46288407000167		Nº DA OS: 054/2025 CONTRATO: 1035-2025 BM: 003
	DATA DA MEDIÇÃO: 12/12/2025	OBJETO:	REFORMA E AMPLIAÇÃO DA ESCOLA PEDRO DO VALE IRMÃO, COM CONSTRUÇÃO DE QUADRA COBERTA NO MUNICÍPIO DE SANTALUZ/BA

FOTO-13 ARMAÇÃO DE SAPATAS



FOTO-14 RESERVATORIO ENTERRADO



FOTO 15- COMPOSIÇÃO PARAMETRICA PARA ESTRUTURA DE CONCRETO ARMADO



FOTO 16- LASTRO DE CONCRETO MAGRO,

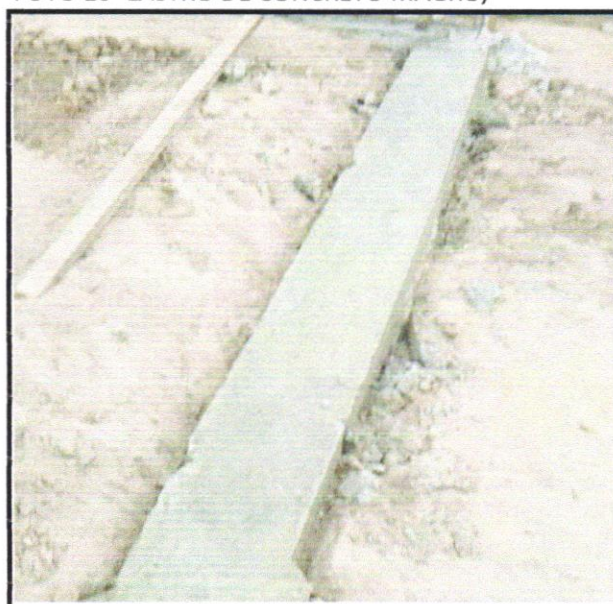

Franklin de F. Costa

Daniel Pinheiro Morais
 CREA-BA: 0515236942
 PDN SERVIÇOS E COMERCIO LTDA
 CNPJ: 46.288.407/0001-67





RELATÓRIO FOTOGRÁFICO
PDN SERVIÇOS E COMERCIO LTDA
CNPJ: 46288407000167

Nº DA OS: 054/2025
CONTRATO: 1035-2025
BM: 003

DATA DA MEDIÇÃO: 12/12/2025

OBJETO:

REFORMA E AMPLIAÇÃO DA ESCOLA PEDRO DO VALE IRMÃO, COM
CONSTRUÇÃO DE QUADRA COBERTA NO MUNICÍPIO DE SANTALUZ/BA

FOTO - 17 COMPOSIÇÃO PARAMETRICA PARA
ESTRUTURA DE CONCRETO ARMADO



FOTO - 18 COMPOSIÇÃO PARAMETRICA PARA
ESTRUTURA DE CONCRETO ARMADO



FOTO 19- CONCRETO FCK=25MPA



FOTO- 20 ATERRO C/ COMPACTAÇÃO



Francilino de Jesus

Daniel Pinheiro Morais
CREA-BA: 0515236942
PDN SERVIÇOS E COMERCIO LTDA
CNPJ: 46.288.407/0001-67



RELATÓRIO FOTOGRÁFICO
PDN SERVIÇOS E COMERCIO LTDA
CNPJ: 46288407000167

Nº DA OS: 054/2025
CONTRATO: 1035-2025
BM: 003

DATA DA
MEDIÇÃO:

12/12/2025

OBJETO:

REFORMA E AMPLIAÇÃO DA ESCOLA PEDRO DO VALE IRMÃO, COM
CONSTRUÇÃO DE QUADRA COBERTA NO MUNICÍPIO DE SANTALUZ/BA

FOTO - 21 ATERRO COM COPACTAÇÃO MECANIZADA



FOTO - 22 ATERRO COM COPACTAÇÃO MECANIZADA



FOTO - 23 ESCAVAÇÃO MANUAL

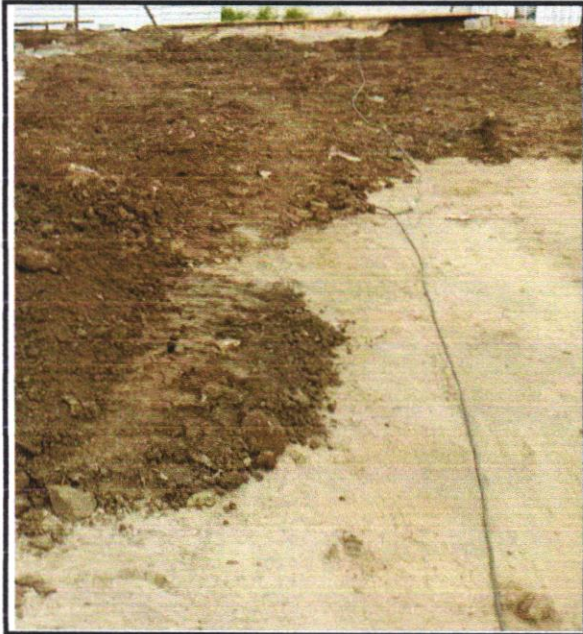

FOTO- 24 LASTRO DE CONCRETO MAGRO

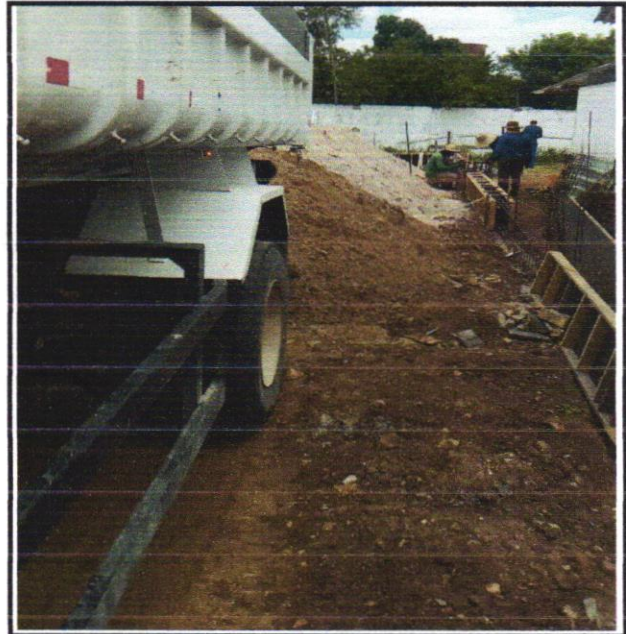

[Assinatura manuscrita]
Daniel Pinheiro Morais

Daniel Pinheiro Morais
CREA-BA 0515236942
PDN SERVIÇOS E COMERCIO LTDA
CNPJ: 46.288.407/0001-67

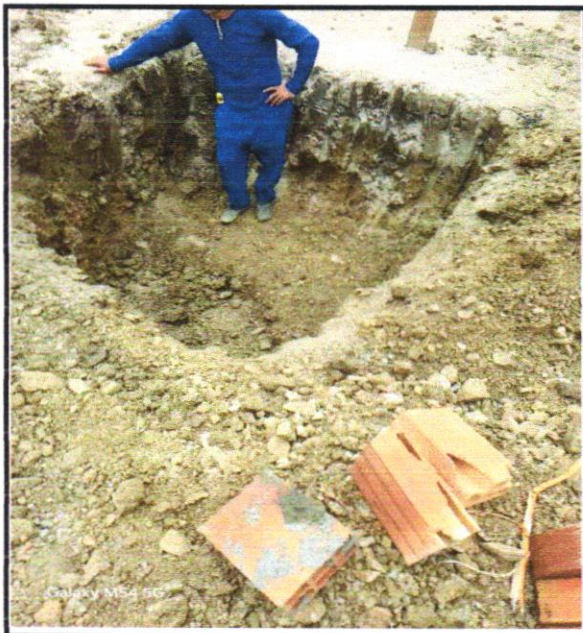
	RELATÓRIO FOTOGRÁFICO PDN SERVIÇOS E COMERCIO LTDA CNPJ: 46288407000167		Nº DA OS: 054/2025 CONTRATO: 1035-2025 BM: 003
	DATA DA MEDIÇÃO: 12/12/2025	OBJETO:	REFORMA E AMPLIAÇÃO DA ESCOLA PEDRO DO VALE IRMÃO, COM CONSTRUÇÃO DE QUADRA COBERTA NO MUNICÍPIO DE SANTALUZ/BA

FOTO 25- COMPOSIÇÃO PARAMETRICA PARA ESTRUTURA DE CONCRETO ARMADO



FOTO - 26 CONCRETO FCK=25MPA



FOTO 28 - COMPOSIÇÃO PARAMETRICA PARA ESTRUTURA DE CONCRETO ARMADO



FOTO 29- COMPOSIÇÃO PARAMETRICA PARA ESTRUTURA DE CONCRETO ARMADO

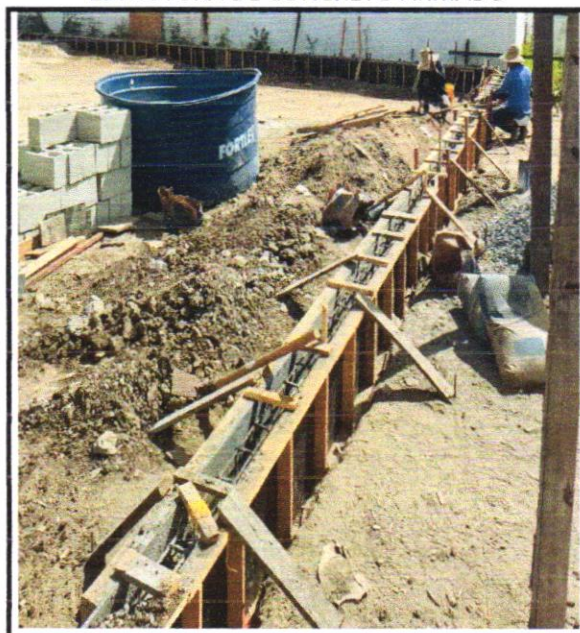

Francisco de Assis
 12/12/2025

Daniel Pinheiro Morais
 CREA-BA: 0515236942
 PDN SERVIÇOS E COMERCIO LTDA
 CNPJ: 46.288.407/0001-67





Prefeitura Municipal do Salvador - PMS

Secretaria Municipal da Fazenda - SEFAZ

Procuradoria Geral do Município de Salvador - PGMS

CERTIDÃO POSITIVA COM EFEITO DE NEGATIVA DE DÉBITOS TRIBUTÁRIOS NA SEFAZ E TRIBUTÁRIOS E NÃO TRIBUTÁRIOS INSCRITOS NA DÍVIDA ATIVA DO MUNICÍPIO DE SALVADOR

Razão Social: PDN SERVICOS E COMERCIO LTDA
CNPJ: 46.288.407/0001-67
Endereço: RUA MARQUES DE CARAVELAS Nº 000527 - BARRA, SALVADOR/BA - CEP: 40140241 - EDIF LEINAD LOJA 04

Número da Certidão: 3492769

É certificado que:

Constam débitos administrados pela SEFAZ com exigibilidade suspensa nos termos do art. 8º, da Lei nº 7.186, de 27 de dezembro de 2006 - Código Tributário e de Rendas do Município de Salvador (CTRMS), ou objeto de decisão judicial que determina sua desconsideração para fins de certificação da regularidade fiscal, ou ainda não vencidos;

e/ou

Constam nos sistemas da PGMS débitos inscritos em Dívida Ativa do Município com exigibilidade suspensa nos termos do art. 8º, da Lei nº 7.186, de 27 de dezembro de 2006 - Código Tributário e de Rendas do Município de Salvador (CTRMS), ou garantidos mediante bens ou direitos, ou com embargos da Fazenda Pública em processos de execução fiscal, ou objeto de decisão judicial que determina sua desconsideração para fins de certificação da regularidade fiscal.

Esta certidão se refere à situação fiscal, compreendendo créditos tributários administrados pela SEFAZ e a inscrições em Dívida Ativa junto à PGMS e abrange, inclusive, a situação cadastral do estabelecimento matriz e suas filiais ou imóvel(is) em que esteja(m) na condição de contribuinte.

Conforme disposto no art. 279, do CTRMS, este documento tem os mesmos efeitos da Certidão Negativa.

Fica ressalvado o direito de o Município cobrar e inscrever em Dívida Ativa quaisquer dívidas do sujeito passivo que vierem a ser apuradas.

A aceitação desta certidão está condicionada a verificação de sua autenticidade na Internet, no endereço <https://sefaz.salvador.ba.gov.br>

Certidão emitida gratuitamente com base na Lei nº 7.186/2006 - CTRMS.

Certidão emitida às 08:38:25 horas do dia 03/12/2025.

Válida até dia 02/01/2026.

Código de controle da certidão:

859D.5052.F4AA.C421.4101.68FF.AC7D.0638



Esta certidão foi emitida pela página da Secretaria Municipal da Fazenda, no endereço <http://www.sefaz.salvador.ba.gov.br>, e sua autenticidade pode ser confirmada utilizando o código de controle acima.



Certidão Negativa de Débitos Tributários

(Emitida para os efeitos dos arts. 113 e 114 da Lei 3.956 de 11 de dezembro de 1981 - Código Tributário do Estado da Bahia)

Certidão Nº: **20255891830**

RAZÃO SOCIAL	
PDN SERVICOS E COMERCIO LTDA	
INSCRIÇÃO ESTADUAL	CNPJ
	46.288.407/0001-67

Fica certificado que não constam, até a presente data, pendências de responsabilidade da pessoa física ou jurídica acima identificada, relativas aos tributos administrados por esta Secretaria.

Esta certidão engloba todos os seus estabelecimentos quanto à inexistência de débitos, inclusive os inscritos na Dívida Ativa, de competência da Procuradoria Geral do Estado, ressalvado o direito da Fazenda Pública do Estado da Bahia cobrar quaisquer débitos que vierem a ser apurados posteriormente.

Emitida em 19/11/2025, conforme Portaria nº 918/99, sendo válida por 60 dias, contados a partir da data de sua emissão.

**AUTENTICIDADE DESTE DOCUMENTO PODE SER COMPROVADA NAS INSPETORIAS FAZENDÁRIA
OU VIA INTERNET, NO ENDEREÇO <http://www.sefaz.ba.gov.br>**

Válida com a apresentação conjunta do cartão original de inscrição no CPF ou no CNPJ da
Secretaria da Receita Federal do Ministério da Fazenda.





MINISTÉRIO DA FAZENDA
Secretaria da Receita Federal do Brasil
Procuradoria-Geral da Fazenda Nacional

**CERTIDÃO POSITIVA COM EFEITOS DE NEGATIVA DE DÉBITOS RELATIVOS AOS TRIBUTOS
FEDERAIS E À DÍVIDA ATIVA DA UNIÃO**

Nome: PDN SERVICOS E COMERCIO LTDA
CNPJ: 46.288.407/0001-67

Ressalvado o direito de a Fazenda Nacional cobrar e inscrever quaisquer dívidas de responsabilidade do sujeito passivo acima identificado que vierem a ser apuradas, é certificado que:

1. constam débitos administrados pela Secretaria da Receita Federal do Brasil (RFB) com exigibilidade suspensa nos termos do art. 151 da Lei nº 5.172, de 25 de outubro de 1966 - Código Tributário Nacional (CTN), ou objeto de decisão judicial que determina sua desconsideração para fins de certificação da regularidade fiscal, ou ainda não vencidos; e
2. não constam inscrições em Dívida Ativa da União (DAU) na Procuradoria-Geral da Fazenda Nacional (PGFN).

Conforme disposto nos arts. 205 e 206 do CTN, este documento tem os mesmos efeitos da certidão negativa.

Esta certidão é válida para o estabelecimento matriz e suas filiais e, no caso de ente federativo, para todos os órgãos e fundos públicos da administração direta a ele vinculados. Refere-se à situação do sujeito passivo no âmbito da RFB e da PGFN e abrange inclusive as contribuições sociais previstas nas alíneas 'a' a 'd' do parágrafo único do art. 11 da Lei nº 8.212, de 24 de julho de 1991.

A aceitação desta certidão está condicionada à verificação de sua autenticidade na Internet, nos endereços <<http://rfb.gov.br>> ou <<http://www.pgfn.gov.br>>.

Certidão emitida gratuitamente com base na Portaria Conjunta RFB/PGFN nº 1.751, de 2/10/2014.

Emitida às 09:49:06 do dia 20/08/2025 <hora e data de Brasília>.

Válida até 16/02/2026.

Código de controle da certidão: **501F.8516.E40A.3BD4**

Qualquer rasura ou emenda invalidará este documento.





PODER JUDICIÁRIO
JUSTIÇA DO TRABALHO

CERTIDÃO NEGATIVA DE DÉBITOS TRABALHISTAS

Nome: PDN SERVICOS E COMERCIO LTDA (MATRIZ E FILIAIS)

CNPJ: 46.288.407/0001-67

Certidão nº: 48659346/2025

Expedição: 21/08/2025, às 17:51:01

Validade: 17/02/2026 - 180 (cento e oitenta) dias, contados da data de sua expedição.

Certifica-se que **PDN SERVICOS E COMERCIO LTDA (MATRIZ E FILIAIS)**, inscrito(a) no CNPJ sob o nº **46.288.407/0001-67**, **NÃO CONSTA** como inadimplente no Banco Nacional de Devedores Trabalhistas.

Certidão emitida com base nos arts. 642-A e 883-A da Consolidação das Leis do Trabalho, acrescentados pelas Leis ns.º 12.440/2011 e 13.467/2017, e no Ato 01/2022 da CGJT, de 21 de janeiro de 2022. Os dados constantes desta Certidão são de responsabilidade dos Tribunais do Trabalho.

No caso de pessoa jurídica, a Certidão atesta a empresa em relação a todos os seus estabelecimentos, agências ou filiais.

A aceitação desta certidão condiciona-se à verificação de sua autenticidade no portal do Tribunal Superior do Trabalho na Internet (<http://www.tst.jus.br>).

Certidão emitida gratuitamente.

INFORMAÇÃO IMPORTANTE

Do Banco Nacional de Devedores Trabalhistas constam os dados necessários à identificação das pessoas naturais e jurídicas inadimplentes perante a Justiça do Trabalho quanto às obrigações estabelecidas em sentença condenatória transitada em julgado ou em acordos judiciais trabalhistas, inclusive no concernente aos recolhimentos previdenciários, a honorários, a custas, a emolumentos ou a recolhimentos determinados em lei; ou decorrentes de execução de acordos firmados perante o Ministério Público do Trabalho, Comissão de Conciliação Prévia ou demais títulos que, por disposição legal, contiver força executiva.





Certificado de Regularidade do FGTS - CRF

Inscrição: 46.288.407/0001-67
Razão Social: PDN SERVICOS E COMERCIO LTDA
Endereço: R MARQUES DE CARAVELAS 000527 EDIF LEINAD / BARRA / SALVADOR / BA / 40140-241

A Caixa Econômica Federal, no uso da atribuição que lhe confere o Art. 7, da Lei 8.036, de 11 de maio de 1990, certifica que, nesta data, a empresa acima identificada encontra-se em situação regular perante o Fundo de Garantia do Tempo de Serviço - FGTS.

O presente Certificado não servirá de prova contra cobrança de quaisquer débitos referentes a contribuições e/ou encargos devidos, decorrentes das obrigações com o FGTS.

Validade: 22/11/2025 a 21/12/2025

Certificação Número: 2025112203575812997604

Informação obtida em 02/12/2025 15:31:45

A utilização deste Certificado para os fins previstos em Lei esta condicionada a verificação de autenticidade no site da Caixa: **www.caixa.gov.br**



MINISTÉRIO DA FAZENDA SECRETARIA ESPECIAL DA RECEITA FEDERAL DO BRASIL Recibo de Entrega da Declaração de Débitos e Créditos Tributários Federais - DCTFWeb	
CNPJ/CPF	46.288.407/0001-67
Nome	PDN SERVICOS E COMERCIO LTDA
Período de apuração	10/2025
Declaração Retificadora	Sim
Identificação da apuração de débitos	35499763927 / eSocial 129705216 / Reinf CP

Totalização dos tributos apurados no período

Tributos	Débitos Apurados	Saldo a Pagar
Contribuição Previdenciária Segurados	R\$ 1.641,47	R\$ 0,00
Contribuição Previdenciária Patronal	R\$ 4.184,68	R\$ 2.185,06
Contribuição para Outras Entidades e Fundos	R\$ 0,00	R\$ 0,00
Contribuições Diversas	R\$ 0,00	R\$ 0,00
COFINS	R\$ 0,00	R\$ 0,00
COSIRF	R\$ 0,00	R\$ 0,00
CPSS	R\$ 0,00	R\$ 0,00
CSLL	R\$ 0,00	R\$ 0,00
CSRF	R\$ 0,00	R\$ 0,00
IOF	R\$ 0,00	R\$ 0,00
IPI	R\$ 0,00	R\$ 0,00
IRPJ	R\$ 0,00	R\$ 0,00
IRRF	R\$ 121,38	R\$ 121,38
PIS	R\$ 0,00	R\$ 0,00
RET/Pagamento Unificado	R\$ 0,00	R\$ 0,00
TOTAL	R\$ 5.947,53	R\$ 2.306,44

O presente Recibo de Entrega da DCTFWeb contém a transcrição da Ficha Resumo da referida declaração, que constitui confissão de dívida, de forma irrevogável, dos tributos declarados. Fica o declarante ciente de que os tributos declarados na DCTFWeb e não pagos serão enviados para inscrição em Dívida Ativa da União, conforme o disposto no parágrafo 2º do artigo 5º do Decreto-Lei nº 2.124, de 13 de junho de 1984, combinado com a Portaria MF nº 118, de 28 de junho de 1984, estando o declarante sujeito ainda a:

- 1) Sobre os tributos não pagos ou não recolhidos nos prazos legais incidirão multa e juros de mora, nos termos do art. 61 da Lei nº 9.430, de 27 de dezembro de 1996, combinado com o art. 35 da Lei nº 8.212, de 24 de julho de 1991;
- 2) inclusão no Cadastro Informativo de Créditos não Quitados do Setor Público Federal (CADIN), impedindo operações de crédito com recursos públicos, a concessão de incentivos fiscais e financeiros e a celebração de convênios e similares que envolvam desembolso de recursos públicos e respectivos aditamentos (Lei nº 10.522, de 19 de julho de 2002);
- 3) encaminhamento ao Ministério Público Federal de Representação Fiscal para Fins Penais nos casos que, em tese, tenha ocorrido crime contra a ordem tributária ou contra a previdência social, por deixar de recolher, no prazo legal, valor de tributo ou de contribuição social, descontado ou cobrado, na qualidade de sujeito passivo de obrigação e que deveria recolher aos cofres públicos (Lei nº 8.137, de 27 de dezembro de 1990 e Código Penal).

No caso de falta de apresentação ou de apresentação de declaração com incorreções ou omissões, o contribuinte ficará sujeito às multas previstas no artigo 32-A da Lei nº 8.212, de 1991, e no art. 7º da Lei nº 10.426, de 24 de abril de 2002.

Não surtirão efeitos as retificações de informações prestadas na DCTFWeb que pretendam excluir ou reduzir débitos:

- enviados para inscrição em Dívida Ativa da União, sejam eles saldos a pagar ou valores apurados em procedimento de auditoria interna;
- incluídos em parcelamento deferido;
- que tenham sido objeto de declaração de compensação não passível de retificação ou cancelamento.

Também não surtirão efeitos as retificações de débitos de tributos em relação aos quais o sujeito passivo tenha sido objeto de procedimento fiscal e/ou nos casos em que a apresentação da declaração ocorra após o prazo decadencial.

Dados do Representante da Pessoa Jurídica

Nome	DANIEL PINHEIRO DE MORAIS
CPF	050.774.095-52
Telefone	3345-0318



Recibo de Entrega da DCTFWeb

DCTFWeb recebida via Internet pelo Agente Receptor SERPRO em	13/11/2025 13:00:31
Nº do recibo de entrega	0000050000403743631
DCTFWeb transmitida com assinatura de certificado digital por	46.288.407/0001-67





Detalhe da Guia Emitida

Empregador: 46.288.407 Nome Empregador: PDN SERVICOS E COMERCIO LTDA Qtd. Trabalhadores FGTS: 6 Origem: Gestão de Guias
Vencimento da Guia: 19/11/2025 Total Parcelado: 0,00 Total da Guia (FGTS): 1.212,03
Número da Guia: 0125111303024629-2 Data Emissão: 13/11/2025 13:15:14 (Brasília) Emitida por: 46.288.407/0001-67 - PDN SERVICOS E

Relação de Trabalhadores

Estabelecimento: 46.288.407/0001-67		Tomador: Sem Tomador											
Comp. Apuração	Comp. Referência	Nome Trabalhador	Matricula	CPF	Categoria	Vencimento	Tipo Depósito	Base Remuneração Total	Valor FGTS na Guia	Juros	Atualiz. Monetária	Multa	Total
10/2025		ADALTO EVANGELISTA DOS SANTOS JUNIO	40	026.675.325-62	101	19/11/2025	Mensal	3.779,04	302,32	0,00	0,00	0,00	302,32
10/2025		ADEMILSON DOS SANTOS SILVA	39	906.029.785-72	101	19/11/2025	Mensal	2.455,70	196,45	0,00	0,00	0,00	196,45
10/2025		ADSON OLIVEIRA CARMO	37	093.332.435-93	101	19/11/2025	Mensal	2.455,70	196,45	0,00	0,00	0,00	196,45
10/2025		ROBERTO DE SENA ALMEIDA	41	062.340.785-08	101	19/11/2025	Mensal	2.455,70	196,45	0,00	0,00	0,00	196,45
10/2025		TEOBALDO GUILHERME DE OLIVEIRA	35	411.602.315-91	101	19/11/2025	Mensal	1.548,98	123,91	0,00	0,00	0,00	123,91
10/2025		VISDAELTON MACEDO DE SOUZA	38	029.911.495-31	101	19/11/2025	Mensal	2.455,70	196,45	0,00	0,00	0,00	196,45
Total do Tomador Sem Tomador								15.150,82	1.212,03	0,00	0,00	0,00	1.212,03
Total do Estabelecimento 46.288.407/0001-67								15.150,82	1.212,03	0,00	0,00	0,00	1.212,03
Total FGTS								15.150,82	1.212,03	0,00	0,00	0,00	1.212,03





Detalhe da Guia Emitida

Empregador: 46.288.407 Nome Empregador: PDN SERVICOS E COMERCIO LTDA Qtd. Trabalhadores FGTS: 6 Origem: Gestão de Guias
Vencimento da Guia: 19/11/2025 Total Parcelado: 0,00 Total da Guia (FGTS): 1.212,03
Número da Guia: 0125111303024629-2 Data Emissão: 13/11/2025 13:15:14 (Brasília) Emitida por: 46.288.407/0001-67 - PDN SERVICOS E

Relação de Categorias

Estabelecimento: 46.288.407/0001-67

Comp. Apuração	Categoria	Qtd. Trabalhadores	Base Remuneração Total	FGTS Mensal na Guia	FGTS Rescisório na Guia	Ind. Compensatória na Guia	Juros	Atualiz. Monetária	Multa	Total
10/2025	101	6	15.150,82	1.212,03	0,00	0,00	0,00	0,00	0,00	1.212,03
		Total FGTS	15.150,82	1.212,03	0,00	0,00	0,00	0,00	0,00	1.212,03

Descrição das categorias:

- 101 - Empregado - Geral, inclusive o empregado público da administração direta ou indireta contratado pela CLT
102 - Empregado - Trabalhador rural por pequeno prazo da Lei 11.718/2008
103 - Empregado - Aprendiz
104 - Empregado - Doméstico
105 - Empregado - Contrato a termo firmado nos termos da Lei 9.601/1998
106 - Trabalhador temporário - Contrato nos termos da Lei 6.015/1974
107 - Empregado - Contrato de trabalho Verde e Amarelo - sem acordo para antecipação mensal de multa rescisória do FGTS
108 - Empregado - Contrato de trabalho Verde e Amarelo - com acordo para antecipação mensal de multa rescisória do FGTS
111 - Empregado - Contrato de trabalho intermitente
291 - Trabalhador avulso portuário
292 - Trabalhador avulso não portuário
301 - Servidor público titular de cargo efetivo, magistrado, ministro de Tribunal de Contas, conselheiro de Tribunal de Contas e membro do Ministério Público
302 - Servidor público ocupante de cargo exclusivo em comissão
303 - Exerceente de mandato eletivo
304 - Servidor público exerceente de mandato eletivo, inclusive com exercício de cargo em comissão
305 - Servidor público indicado para conselho ou órgão deliberativo, na condição de representante do governo, órgão ou entidade de administração pública
306 - Servidor público contratado por tempo determinado, sujeito a regime administrativo especial definido em lei própria
307 - Militar
308 - Conectivo
309 - Agente público - Outros
310 - Servidor público eventual
311 - Ministros, juizes, procuradores, promotores ou oficiais de justiça à disposição da Justiça Eleitoral
312 - Auxiliar local
401 - Dirigente Sindical - informação prestada pelo sindicato
410 - Trabalhador cedido/exercício em outro órgão/órgão auxiliar - informação prestada pelo cessionário/destino
701 - Contribuinte individual - Autônomo em geral, exceto se enquadrado em uma das demais categorias de contribuinte individual
711 - Contribuinte individual - Transportador autônomo de passageiros
712 - Contribuinte individual - Transportador autônomo de carga
721 - Contribuinte individual - Diretor não empregado, com FGTS
722 - Contribuinte individual - Diretor não empregado, sem FGTS
723 - Contribuinte individual - Empregado, sócio e membro de conselho de administração ou fiscal
731 - Contribuinte individual - Cooperado que presta serviços por intermédio de cooperativa de trabalho
734 - Contribuinte individual - Transportador cooperado que presta serviços por intermédio de cooperativa de trabalho
738 - Contribuinte individual - Cooperado filiado a cooperativa de produção
741 - Contribuinte individual - Microempreendedor individual
751 - Contribuinte individual - Magistrado classista temporário de Justiça do Trabalho ou de Justiça Eleitoral que seja aposentado de qualquer regime previdenciário
761 - Contribuinte individual - Associado eleito para direção de cooperativa, associação ou entidade de classe de qualquer natureza ou finalidade, bem como o síndico ou administrador eleito para exercer atividade de direção condominial, desde que recebam remuneração
771 - Contribuinte individual - Membro de conselho tutelar, nos termos da Lei 5.069/1990
781 - Ministro de confissão religiosa ou membro de vida consagrada, de congregação ou de ordem religiosa
901 - Estagiário
902 - Médico residente
903 - Bolsista, nos termos da Lei 8.958/1994
904 - Participante de curso de formação, como etapa de concurso público, sem vínculo de empregatistatutário
905 - Atleta não profissional em formação que recebe bolsa





Detalhe da Guia Emitida

Empregador: 46.288.407 Nome Empregador: PDN SERVICOS E COMERCIO LTDA Qtd. Trabalhadores FGTS: 6 Origem: Gestão de Guias
Vencimento da Guia: 19/11/2025 Total Parcelado: 0,00 Total da Guia (FGTS): 1.212,03
Número da Guia: 0125111303024629-2 Data Emissão: 13/11/2025 13:15:14 (Brasília) Emitida por: 46.288.407/0001-67 - PDN SERVICOS E

Relação de Estabelecimentos

Comp. Apuração	Estabelecimento	Qtd. Trabalhadores	Base Remuneração Total	FGTS Mensal na Guia	FGTS Recisório na Guia	Ind. Compensatória na Guia	Juros	Atualiz. Monetária	Multa	Total
10/2025	46.288.407/0001-67	6	15.150,82	1.212,03	0,00	0,00	0,00	0,00	0,00	1.212,03
Total FGTS			15.150,82	1.212,03	0,00	0,00	0,00	0,00	0,00	1.212,03





Detalhe da Guia Emitida

Empregador: 46.288.407 Nome Empregador: PDN SERVICOS E COMERCIO LTDA Qtd. Trabalhadores FGTS: 6 Origem: Gestão de Guias
Vencimento da Guia: 19/11/2025 Total Parcelado: 0,00 Total da Guia (FGTS): 1.212,03
Número da Guia: 0125111303024629-2 Data Emissão: 13/11/2025 13:15:14 (Brasília) Emitida por: 46.288.407/0001-67 - PDN SERVICOS E

Relação de Tipos de Valor

Estabelecimento: 46.288.407/0001-67

Comp. Apuração	Tipo de Valor	Qtd. Trabalhadores	Base Remuneração Total	FGTS Mensal na Guia	FGTS Rescisório na Guia	Ind. Compensatória na Guia	Juros	Atualiz. Monetária	Multa	Total
10/2025	11 - FGTS mensal	6	15.150,82	1.212,03	0,00	0,00	0,00	0,00	0,00	1.212,03
		Total FGTS	15.150,82	1.212,03	0,00	0,00	0,00	0,00	0,00	1.212,03





Detalhe da Guia Emitida

Empregador: 46.288.407 Nome Empregador: PDN SERVICOS E COMERCIO LTDA Qtd. Trabalhadores FGTS: 6 Origem: Gestão de Guias
Vencimento da Guia: 19/11/2025 Total Parcelado: 0,00 Total da Guia (FGTS): 1.212,03
Número da Guia: 0125111303024629-2 Data Emissão: 13/11/2025 13:15:14 (Brasília) Emitida por: 46.288.407/0001-67 - PDN SERVICOS E

Relação de Tomadores de Serviço

Tomador: Sem Tomador									
Comp. Apuração	Qtd. Trabalhadores	Base Remuneração Total	FGTS Mensal na Guia	FGTS Rescisório na Guia	Ind. Compensatória na Guia	Juros	Atualiz. Monetária	Multa	Total
10/2025	6	15.150,82	1.212,03	0,00	0,00	0,00	0,00	0,00	1.212,03
Total FGTS		15.150,82	1.212,03	0,00	0,00	0,00	0,00	0,00	1.212,03



MINISTÉRIO DA FAZENDA
SECRETARIA ESPECIAL DA RECEITA FEDERAL DO BRASIL
RELATÓRIO DA DECLARAÇÃO COMPLETA - DCTFWeb

Nome do Contribuinte	PDN SERVICOS E COMERCIO LTDA	CNPJ	46.288.407/0001-67
Período apuração	10/2025	Número do Recibo	50000403743631
Data/Hora da Transmissão	13/11/2025 13:00:31	Identificação da Apuração de Débitos	35499763927 / eSocial 129705216 / Reinf CP

Dados Iniciais

Classificação Tributária	3-Empresa enquadrada no regime de tributação Simples com tributação previdenciária substituída e não substituída
Número do Recibo da Declaração Retificada	50000399789788
Missão Diplomática ou Repartição Consular	0 - Sem acordo
Ausência de Fatos Geradores	Não

Endereço

Logradouro	MARQUES DE CARAVELAS	Número	000527
Complemento	EDIF LEINAD LOJA 04	Bairro/Distrito	BARRA
Município	SALVADOR	UF	BA
CEP	40140241	Telefone	7192043755
Correio Eletrônico	GUSTAVOSOUZA.CONTABIL@GMAIL.COM		

Dados do Representante do Contribuinte e do Responsável pelo Preenchimento

Representante	DANIEL PINHEIRO DE MORAIS	CPF	05077409552
Telefone	33450318		
Correio Eletrônico	-		
Responsável pelo Preenchimento	-		
CPF	-	CRC	-
UF	-	Telefone	-
Correio Eletrônico	-		

Débito Apurado e Crédito Vinculado

Código da Receita	1082-01	Descrição	CP SEGURADOS - EMPREGADOS/AVULSO
Período Apuração Débito	10/2025		
Débito Apurado	1.256,47		
Deduções	Retenção Lei 9711/98: 1.256,47		
Saldo a Pagar	0,00		

Débito Apurado e Crédito Vinculado

Código da Receita	1099-01	Descrição	CP SEGURADOS - CONTRIBUINTES INDIVIDUAIS - 11%
Período Apuração Débito	10/2025		
Débito Apurado	385,00		
Deduções	Retenção Lei 9711/98: 385,00		
Saldo a Pagar	0,00		

Débito Apurado e Crédito Vinculado

Código da Receita	1138-01	Descrição	CP PATRONAL - EMPREGADOS/AVULSOS
Período Apuração Débito	10/2025		
Débito Apurado	3.030,16		
Deduções	Retenção Lei 9711/98: 1.999,62		
Saldo a Pagar	1.030,54		



Débito Apurado e Crédito Vinculado

Código da Receita	1646-01	Descrição	CP PATRONAL - GILRAT AJUSTADO
Período Apuração Débito	10/2025		
Débito Apurado	454,52		
Saldo a Pagar	454,52		

Débito Apurado e Crédito Vinculado

Código da Receita	1138-04	Descrição	CP PATRONAL - CONTRIBUINTES INDIVIDUAIS
Período Apuração Débito	10/2025		
Débito Apurado	700,00		
Saldo a Pagar	700,00		

Débito Apurado e Crédito Vinculado

Código da Receita	0561-07	Descrição	IRRF - RD TRB ASSAL PAÍS/AUS NO EXT A SERV PAÍS
Período Apuração Débito	10/2025		
Débito Apurado	121,38		
Saldo a Pagar	121,38		



Folha Analítica

Página: 1/3

Empresa: PDN SERVIÇOS E COMERCIO LTDA
Estabelecimento: Matriz
CNPJ/CEI: 46288407000167

Emissão: 28/10/2025 12:12
Usuário: SETOR PESSOAL

outubro/2025

Colaborador :	40	ADALTO EVANGELISTA DOS SANTOS JUNIOR				Admissão:	10/04/2025	Matricula:	40
Cargo:	992205	ENCARREGADO GERAL				Situação:	Ativo		
CTPS:	9224427-0010\BA	Salário Base:	3.779,04	Tipo de Salário:	Mensalista				
Evento			Referência	Tipo	Provento			Desconto	
1	SALARIO BASE		220,00	hora(s)	3.779,04				
66	LIQUIDO DE ADIANTAMENTO QUINZENAL		100,00	%				1.511,62	
108	INSS		9,18	%				346,88	
111	IRRF		15,00	%				81,62	
187	VALE ALIMENTAÇÃO C/R VINCULADA AO PAT		5,00	%				29,41	
446	TAXA ASSISTENCIAL		1,50	%				56,69	
							3.779,04	2.026,22	
		Base INSS	Base FGTS	FGTS	Base IRRF	Líquido:		1.752,82	
Assinatura		3.779,04	3.779,04	302,32	3.171,84				

Colaborador :39		ADEMILSON DOS SANTOS SILVA				Admissão:		10/04/2025		Matricula:		39					
Cargo:		715210		PEDREIRO				Situação:		Ativo							
CTPS:		0024600-00055\BA		Salário Base:		2.455,70		Tipo de Salário:		Mensalista							
Evento						Referência		Tipo				Provento		Desconto			
1		SALARIO BASE				220,00		hora(s)				2.455,70				A	
66		LIQUIDO DE ADIANTAMENTO QUINZENAL				100,00		%						982,28		A	
108		INSS				8,07		%						198,24		A	
187		VALE ALIMENTAÇÃO C/R VINCULADA AO PAT				5,00		%						29,41		A	
446		TAXA ASSISTENCIAL				1,50		%						36,84		A	
												2.455,70		1.246,77			
				Base INSS		Base FGTS		FGTS		Base IRRF		Líquido:		1.208,93			
Assinatura				2.455,70		2.455,70		196,46		0,00							

Colaborador :37		ADSON OLIVEIRA CARMO				Admissão:		10/04/2025	Matricula:	37
Cargo:		716610	PINTOR				Situação:		Ativo	
CTPS:		5066845-0050\BA	Salário Base:		2.455,70	Tipo de Salário:		Mensalista		
Evento					Referência	Tipo		Provento		Desconto
1	SALARIO BASE				220,00	hora(s)		2.455,70		
66	LIQUIDO DE ADIANTAMENTO QUINZENAL				100,00	%				982,28
108	INSS				8,07	%				198,24
187	VALE ALIMENTAÇÃO C/R VINCULADA AO PAT				5,00	%				29,41
446	TAXA ASSISTENCIAL				1,50	%				36,84
								2.455,70		1.246,77
			Base INSS	Base FGTS	FGTS	Base IRRF	Líquido:		1.208,93	
Assinatura			2.455,70	2.455,70	196,46	0,00				

Colaborador :	6	DANIEL PINHEIRO DE MORAIS				Admissão:	01/03/2023	Matricula:	6
Cargo:	141410	SOCIO DIRETOR				Situação:	Ativo		
CTPS:	- \	Salário Base:	3.500,00	Tipo de Salário:	Mensalista				
Evento			Referência	Tipo	Provento			Desconto	
129	PROLABORE - SÓCIO			cota(s)	3.500,00				
111	IRRF		15,00	%				39,76	
210	INSS AUTÔNOMO/SÓCIO		11,00	%				385,00	
						3.500,00		424,76	
		Base INSS	Base FGTS	FGTS	Base IRRF	Líquido:		3.075,24	
Assinatura		3.500,00	0,00	0,00	2.892,80				



Folha Analítica

Página: 2/3

Empresa: PDN SERVIÇOS E COMERCIO LTDA
 Estabelecimento: Matriz
 CNPJ/CEI: 46288407000167

Emissão: 28/10/2025 12:12
 Usuário: SETOR PESSOAL

outubro/2025

Colaborador :	41	ROBERTO DE SENA ALMEIDA				Admissão:	10/04/2025	Matricula:	41	
Cargo:	715505	Carpinteiro				Situação:	Ativo			
CTPS:	8841150-0050\BA	Salário Base:	2.455,70	Tipo de Salário:	Mensalista					
Evento			Referência	Tipo				Provento	Desconto	
1	SALARIO BASE		220,00	hora(s)				2.455,70		A
66	LIQUIDO DE ADIANTAMENTO QUINZENAL		100,00	%					982,28	A
108	INSS		8,07	%					198,24	A
187	VALE ALIMENTAÇÃO C/R VINCULADA AO PAT		5,00	%					29,41	A
446	TAXA ASSISTENCIAL		5,00	%					122,78	A
								2.455,70	1.332,71	
		Base INSS	Base FGTS	FGTS	Base IRRF	Líquido:			1.122,99	
Assinatura		2.455,70	2.455,70	196,46	0,00					

Colaborador : 35		TEOBALDO GUILHERME DE OLIVEIRA				Admissão: 10/03/2025		Matricula: 35					
Cargo: 717020		SERVENTE COMUM				Situação:		Ativo					
CTPS: 4116023-1591\BA		Salário Base: 1.548,98		Tipo de Salário: Mensalista									
Evento				Referência		Tipo		Provento		Desconto			
1	SALARIO BASE				220,00		hora(s)		1.548,98				A
66	LIQUIDO DE ADIANTAMENTO QUINZENAL				100,00		%				619,59		A
108	INSS				7,53		%				116,63		A
187	VALE ALIMENTAÇÃO C/R VINCULADA AO PAT				5,00		%				29,41		A
446	TAXA ASSISTENCIAL				1,50		%				23,23		A
									1.548,98		788,86		
		Base INSS		Base FGTS		FGTS		Base IRRF		Líquido:		760,12	
Assinatura		1.548,98		1.548,98		123,92		0,00					

Colaborador :38		VISDAELTON MACEDO DE SOUZA				Admissão:	10/04/2025	Matricula:	38	
Cargo:		715210	PEDREIRO			Situação:	Ativo			
CTPS:		8070636-0010\BA	Salário Base:	2.455,70	Tipo de Salário:	Mensalista				
Evento				Referência	Tipo			Provento	Desconto	
1	SALARIO BASE			220,00	hora(s)			2.455,70		A
66	LIQUIDO DE ADIANTAMENTO QUINZENAL			100,00	%				982,28	A
108	INSS			8,07	%				198,24	A
187	VALE ALIMENTAÇÃO C/R VINCULADA AO PAT			5,00	%				29,41	A
446	TAXA ASSISTENCIAL			1,50	%				36,84	A
								2.455,70	1.246,77	
			Base INSS	Base FGTS	FGTS	Base IRRF	Líquido:		1.208,93	
Assinatura			2.455,70	2.455,70	196,46	0,00				



Empresa: PDN SERVIÇOS E COMERCIO LTDA
Estabelecimento: Matriz
CNPJ/CEI: 46288407000167

Emissão: 28/10/2025 12:12
Usuário: SETOR PESSOAL

outubro/2025

Resumo agrupado dos eventos

Evento						Provento	Desconto
1	SALARIO BASE					15.150,82	
129	PROLABORE - SÓCIO					3.500,00	
66	LIQUIDO DE ADIANTAMENTO QUINZENAL						6.060,33
108	INSS						1.256,47
111	IRRF						121,38
187	VALE ALIMENTAÇÃO C/R VINCULADA AO PAT						176,46
446	TAXA ASSISTENCIAL						313,22
210	INSS AUTÔNOMO/SÓCIO						385,00
Ocorrências no Mês						18.650,82	8.312,86
Ativos	Férias	Rescisões	Doentes	Lactantes	Outros	Líquido:	10.337,96
7	0	0	0	0	0		

Informações complementares do resumo

FGTS Mensal	1.212,08	Valor total base de INSS	18.650,82
FGTS de Rescisão	0,00	DARF - Segurados	1.641,47
Base do FGTS 2%	0,00	Valor Base do INSS Patronal	15.150,82
Total base FGTS 2% na rescisão	0,00	DARF (Empresa) 20,000%	3.030,16
Base do FGTS 8%	15.150,82	DARF (R.A.T. = 3,000%) e (F.A.P. = 1,0000%)	454,52
Base FGTS 8% na Rescisão	0,00	DARF - Terceiros Autônomos FPAS 620 2.5% fixo)	0,00
Valor total de sócios	3.500,00	DARF (TERCEIROS) 5,800%	878,75
Valor total de autônomos	0,00	DARF (AUTONOMO) 20,000%	0,00
Valor total do INSS recolhido	1.641,47	DARF (SÓCIO) 20,000%	700,00
Total salário maternidade(inss)	0,00	DARF - Salário Família	0,00
Total salário maternidade(empregador)	0,00	DARF - Retenção do Tomador	0,00
Base de IRRF	18.650,82	Compensação	0,00
Rat Agente Nocivo 12% - Ocorrência 02	0,00	DARF - Valor a pagar	6.704,90
Rat Agente Nocivo 09% - Ocorrência 03	0,00		
Rat Agente Nocivo 06% - Ocorrência 04	0,00		
Rat Agente Nocivo 12% - Ocorrência 06	0,00		
Rat Agente Nocivo 09% -Ocorrência 07	0,00		
Rat Agente Nocivo 06% - Ocorrência 08	0,00		





Documento de Arrecadação de Receitas Federais

CNPJ 46.288.407/0001-67	Razão Social PDN SERVICOS E COMERCIO LTDA	Pagar este documento até 19/11/2025
Período de Apuração Outubro/2025	Data de Vencimento 19/11/2025	Valor Total do Documento 2.185,06
Observações Nº Recibo Declaração: 50000403743631		

Composição do Documento de Arrecadação

Código	Denominação	Principal	Multa	Juros	Total
1138	CONTRIB PREVIDENCIÁRIA EMPRESA/EMPREGADOR 01 CP PATRONAL - EMPREGADOS/AVULSOS PA:10/2025 Vencimento:19/11/2025	1.030,54			1.030,54
1138	CONTRIB PREVIDENCIÁRIA EMPRESA/EMPREGADOR 04 CP PATRONAL - CONTRIBUINTES INDIVIDUAIS PA:10/2025 Vencimento:19/11/2025	700,00			700,00
1646	CONTRIB PREV RISCO AMBIENTAL/APOSENT ESPECIAL 01 CP PATRONAL - GILRAT AJUSTADO PA:10/2025 Vencimento:19/11/2025	454,52			454,52
	Totais	2.185,06			2.185,06

SENDA (Versão:5.2.7)

Página: 1 / 1

13/11/2025 13:03:37

85800000021 6 85060385253 7 23071625317 2 80852470990 0

AUTENTICAÇÃO MECÂNICA

Documento de Arrecadação de Receitas Federais

85800000021 6 85060385253 7 23071625317 2 80852470990 0



CNPJ: 46.288.407/0001-67
Número: 07.16.25317.8085247-0
Pagar até: 19/11/2025
Valor: 2.185,06

Pague com o PIX



PER/DCOMP WEB

DADOS DO DECLARANTE

CNPJ: 46.288.407/0001-67

Nome Empresarial: PDN SERVICOS E COMERCIO LTDA

DADOS DA DECLARAÇÃO DE COMPENSAÇÃO

Tipo de Documento: Original

Data de Transmissão: 18/11/2025

Número de Controle: 15.73.44.45.16

Número da Declaração: 15734.44516.181125.1.3.15-8772

DADOS DO CRÉDITO

Tipo de Crédito: Retenção - Lei nº 9.711/98

Oriundo de Ação Judicial: Não

Crédito de Sucedida: Não

Competência: 09/2025

Valor Utilizado nesta Declaração de Compensação: 2.163,43

DADOS DOS DÉBITOS COMPENSADOS *

	VALOR
CP PATRONAL	2.185,06

* inclusive multa de mora e juros, quando informados.

Fica o contribuinte cientificado de que a Declaração de Compensação apresentada à Secretaria da Receita Federal do Brasil constitui confissão de dívida e instrumento hábil e suficiente para a exigência dos débitos indevidamente compensados, nos termos do §6º do art. 74 da Lei nº 9.430, de 1996.

DADOS DO REPRESENTANTE DA PESSOA JURÍDICA

Nome: DANIEL PINHEIRO DE MORAIS

CPF: 050.774.095-52

Telefone:

Celular: (71)99103-2747

Correio Eletrônico: gustavosouza.contabil@gmail.com

Versão: 8.31

Documento recebido via
Internet pelo Agente
Receptor SERPRO
em 18/11/2025 às 20:16:58
1982721887

15.73.44.45.16

O contribuinte pode acompanhar o processamento deste PER/DCOMP no e-CAC, no sítio da Receita Federal, no endereço receita.economia.gov.br, na opção Restituição e Compensação, item Consulta Processamento PER/DCOMP.



**DADOS INICIAIS**

Nome Empresarial	PDN SERVICOS E COMERCIO LTDA
Data de Criação	18/11/2025
Data de Transmissão	18/11/2025
Tipo de Documento	Declaração de Compensação
Tipo de Crédito	Retenção - Lei nº 9.711/98
PER/DCOMP Retificador	Não
Crédito Oriundo de Ação Judicial	Não
Qualificação do Contribuinte	Outra Qualificação
Pessoa Jurídica Extinta por Liquidação Voluntária	Não

Não é permitido indicar crédito que tiver por fundamento a alegação de inconstitucionalidade de lei, exceto nos casos em que a lei:

- 1) Tenha sido declarada inconstitucional pelo Supremo Tribunal Federal em ação direta de inconstitucionalidade ou em ação declaratória de constitucionalidade;
- 2) Tenha tido sua execução suspensa pelo Senado Federal;
- 3) Tenha sido julgada inconstitucional em sentença judicial transitada em julgado a favor do contribuinte; ou
- 4) Seja objeto de súmula vinculante aprovada pelo Supremo Tribunal Federal nos termos do art. 103-A da Constituição Federal.

O crédito que você deseja identificar tem por fundamento a alegação de inconstitucionalidade de lei que não esteja contemplada nas exceções acima apontadas?

Não





PEDIDO DE RESTITUIÇÃO, RESSARCIMENTO OU REEMBOLSO E DECLARAÇÃO DE COMPENSAÇÃO

PERDCOMP 8.31

CNPJ 46.288.407/0001-67

15734.44516.181125.1.3.15-8772

DADOS DO RESPONSÁVEL DA PESSOA JURÍDICA

Dados do Responsável da Pessoa Jurídica Perante a RFB

Nome	DANIEL PINHEIRO DE MORAIS
CPF	050.774.095-52
Telefone Celular	(71) 991032747
Endereço Eletrônico	gustavosouza.contabil@gmail.com

Dados do Responsável pelo Preenchimento

Nome	GUSTAVO ERNESTO DE SOUZA
CPF	013.598.325-80
CRC	043222
UF	BA
Telefone Celular	(71) 991032747
Endereço Eletrônico	gustavosouza.contabil@gmail.com





PEDIDO DE RESTITUIÇÃO, RESSARCIMENTO OU REEMBOLSO E DECLARAÇÃO DE COMPENSAÇÃO

PERDCOMP 8.31

CNPJ 46.288.407/0001-67

15734.44516.181125.1.3.15-8772

RETENÇÃO – LEI Nº 9.711/98

Informado em Processo Administrativo Anterior	Não
Informado em Outro PER/DCOMP	Não
Crédito de Sucedida	Não
CNPJ do Estabelecimento Detentor do Crédito	46.288.407/0001-67
Competência	Setembro de 2025
Selic Acumulada	1,00%
Crédito Passível de Restituição	4.444,55
Crédito Original na Data da Entrega	4.444,55
Crédito Atualizado	4.489,00
Total dos Débitos deste Documento	2.185,06
Total do Crédito Original Utilizado neste Documento	2.163,43
Saldo do Crédito Original	2.281,12

DETALHAMENTO – RETENÇÃO – LEI Nº 9.711/98

0001. Competência	09/2025
CNPJ/CEI	46.288.407/0001-67
Número da EFD-REINF	9587718-07-2099-2509-9587718
Data de Fechamento EFD-REINF	09/10/2025
Valor das Retenções	10.270,70
Deduções em DCTFWeb	5.826,15

DEDUÇÕES DCTFWeb – RETENÇÃO – LEI Nº 9.711/98

Número da DCTFWeb	050000391905830
Data da Transmissão DCTFWeb	09/10/2025
Valor Total das Deduções DCTFWeb	5.826,15
Valor Total das Deduções DCTFWeb 13°	0,00





Receita Federal do Brasil

PEDIDO DE RESTITUIÇÃO, RESSARCIMENTO OU REEMBOLSO E DECLARAÇÃO DE COMPENSAÇÃO

PERDCOMP 8.31

CNPJ 46.288.407/0001-67

15734.44516.181125.1.3.15-8772

CONTRIBUIÇÃO RETIDA NA FONTE EFD-REINF

0001. CNPJ do Tomador	15.088.800
Valor da Retenção	8.694,18
0002. CNPJ do Tomador	30.010.123
Valor da Retenção	1.576,52
VALOR TOTAL DA RETENÇÃO	10.270,70





CNPJ 46.288.407/0001-67

15734.44516.181125.1.3.15-8772

001. Débito CP Patronal

CNPJ do Detentor do Débito	46.288.407/0001-67
Débito de Sucedida	Não
Grupo de Tributo	CP Patronal
Código da Receita/Denominação	1138-01 - CP PATRONAL - EMPREGADOS/AVULSOS
Débito Controlado em Processo	Não
Período de Apuração	Outubro de 2025
Periodicidade	Mensal
Data de Vencimento do Tributo/Quota	19/11/2025
Número do Recibo de Transmissão DCTFWeb	050000403743631
Data de Transmissão DCTFWeb	13/11/2025
Categoria DCTFWeb	Geral
Indicativo de organismo estrangeiro DCTFWeb	Não
Periodicidade DCTFWeb	Mensal
Período Apuração DCTFWeb	10/2025
Principal	1.030,54
Multa	0,00
Juros	0,00
Total	1.030,54

002. Débito CP Patronal

CNPJ do Detentor do Débito	46.288.407/0001-67
Débito de Sucedida	Não
Grupo de Tributo	CP Patronal
Código da Receita/Denominação	1138-04 - CP PATRONAL - CONTRIBUINTES INDIVIDUAIS
Débito Controlado em Processo	Não
Período de Apuração	Outubro de 2025
Periodicidade	Mensal
Data de Vencimento do Tributo/Quota	19/11/2025





PEDIDO DE RESTITUIÇÃO, RESSARCIMENTO OU REEMBOLSO E DECLARAÇÃO DE COMPENSAÇÃO

PERDCOMP 8.31

CNPJ 46.288.407/0001-67

15734.44516.181125.1.3.15-8772

Número do Recibo de Transmissão DCTFWeb	050000403743631
Data de Transmissão DCTFWeb	13/11/2025
Categoria DCTFWeb	Geral
Indicativo de organismo estrangeiro DCTFWeb	Não
Periodicidade DCTFWeb	Mensal
Período Apuração DCTFWeb	10/2025
Principal	700,00
Multa	0,00
Juros	0,00
Total	700,00

003. Débito CP Patronal

CNPJ do Detentor do Débito	46.288.407/0001-67
Débito de Sucédida	Não
Grupo de Tributo	CP Patronal
Código da Receita/Denominação	1646-01 - CP PATRONAL - GILRAT AJUSTADO
Débito Controlado em Processo	Não
Período de Apuração	Outubro de 2025
Periodicidade	Mensal
Data de Vencimento do Tributo/Quota	19/11/2025
Número do Recibo de Transmissão DCTFWeb	050000403743631
Data de Transmissão DCTFWeb	13/11/2025
Categoria DCTFWeb	Geral
Indicativo de organismo estrangeiro DCTFWeb	Não
Periodicidade DCTFWeb	Mensal
Período Apuração DCTFWeb	10/2025
Principal	454,52
Multa	0,00
Juros	0,00
Total	454,52





Receita Federal do Brasil

PEDIDO DE RESTITUIÇÃO, RESSARCIMENTO OU REEMBOLSO E DECLARAÇÃO DE COMPENSAÇÃO

PERDCOMP 8.31

CNPJ 46.288.407/0001-67

15734.44516.181125.1.3.15-8772

TOTAL

2.185,06





Documento de Arrecadação de Receitas Federais

CNPJ 46.288.407/0001-67	Razão Social PDN SERVICOS E COMERCIO LTDA		
Período de Apuração Outubro/2025	Data de Vencimento 19/11/2025	Número do Documento 07.16.25317.8095437-0	Pagar este documento até 19/11/2025
Observações Nº Recibo Declaração: 50000403743631			Valor Total do Documento 121,38

Composição do Documento de Arrecadação					
Código	Denominação	Principal	Multa	Juros	Total
0561	IRRF - RENDIMENTO DO TRABALHO ASSALARIADO	121,38			121,38
	07 IRRF - RD TRB ASSAL PAÍS/AUS NO EXT A SERV PAÍS				
	PA:10/2025 Vencimento:19/11/2025				
	Totais	121,38			121,38

SENDER (Versão:5.2.7) Página: 1 / 1 13/11/2025 13:07:05

85800000001 1 21380385253 8 23071625317 2 80954370220 5

AUTENTICAÇÃO MECÂNICA

Documento de Arrecadação de Receitas Federais

85800000001 1 21380385253 8 23071625317 2 80954370220 5



CNPJ: 46.288.407/0001-67
Número: 07.16.25317.8095437-0
Pagar até: 19/11/2025
Valor: 121,38

Pague com o PIX





Confirmação de Operação

Pagar

Data da operação: 19/11/2025 - 11h15

Nº de controle: 350.762.029.743.203.691

Conta: **Agência: 3231 | Conta: 0405500-4**

Empresa: **PDN SERVICOS E COMERCIO LTDA**

Dados de quem
recebeu

Nome: **RECEITA FEDERAL**

CPF/CNPJ: **00.394.460/0058-87**

Instituição: **BCO DO BRASIL S.A.**

Chave: **4ebab128-53ba-4afa-ac0e-8b54725f1d73**

Agência: **1607**

Conta: **333666-2**

Dados do Pagamento

Valor: **R\$ 121,38**

Descrição: **07162531780954370045218592**

Identificação: **E60746948202511191415C3231U0mjHk**

TXID: **07162531780954370045218592**

Documento: **0**

Debitado da: **Conta-corrente**

Instituição Origem: **BANCO BRADESCO S.A.**

**SAC - Serviço de
Apoio ao Cliente**

Atô Bradesco
0800 704 8383

Deficiente Auditivo ou de Fala
0800 722 0099

Cancelamentos, Reclamações e
Informações. Atendimento 24 horas, 7 dias
por semana.

Demais telefones
consulte o site
Fale Conosco

Ouvidoria 0800 727 9933 Atendimento de segunda a sexta-feira, das 8h às 18h, exceto feriados.



Relatório de Lançamento de Rubricas

Estabelecimen to		PDN SERVIÇOS E COMERCIO LTDA - Matriz		Tomador:		PDN SERVICOS E COMERCIO LTDA		
Evento:		IRRF		Período:		outubro/2025 à outubro/2025		
Departamento		Colaborador		Exercício	Base	Referência	Provento	Desconto
GERAL.		ADALTO EVANGELISTA DOS SANTOS JUNIOR		10/2025	3.171,84	15,00		81,62
GERAL.		DANIEL PINHEIRO DE MORAIS		10/2025	2.892,80	15,00		39,76
Sub total:							0,00	121,38
Total Geral:							0,00	121,38





GFD - Guia do FGTS Digital

Pagar este documento até

19/11/2025

às 21:59:59 (Brasília)

CPF/CNPJ do Empregador
46.288.407

Nome/Razão Social do Empregador
PDN SERVICOS E COMERCIO LTDA

Núm. de Pág.
1

Identificador
0125111303024629-2

Tag
13/11/2025 13:15

Valor a recolher

1.212,03

Composição do Documento

Informações de recolhimentos do FGTS

Competência	Quantidade Trabalhadores	FGTS Mensal	FGTS Rescisório	Indenização Compensatória	Encargos FGTS	Total
10/2025	6	1.212,03	0,00	0,00	0,00	1.212,03
Total FGTS:		1.212,03	0,00	0,00	0,00	1.212,03

Informações de recolhimentos do Consignado

Não há informações de recolhimentos do Consignado

Total da Guia:

1.212,03

Observações

Data de geração da Guia: 13/11/2025 às 13:15:14 - Página 1/1

O detalhamento da guia pode ser consultado através do endereço <https://fgtsdigital.sistema.gov.br>



MINISTÉRIO DO
TRABALHO
E EMPREGO



PIX Copia e Cola:

00020101021226900014br.gov.bcb.pix2568pix-qrcode.caixa.gov.br/api/v2/cobv/884d4f5fd4d2448f96f76373e59ef1075204000053039865802BR5923CAIXA ECONOMICA FEDERAL6008Bras11a62070503***53046R04

Payload Location:

pix-qrcode.caixa.gov.br/api/v2/cobv/884d4f5fd4d2448f96f76373e59ef107





Confirmação de Operação

Pagar

Data da operação: 19/11/2025 - 11h16

Nº de controle: 350.762.029.743.203.691

Conta: **Agência: 3231 | Conta: 0405500-4**

Empresa: **PDN SERVICOS E COMERCIO LTDA**

Dados de quem
recebeu

Nome: **CEF MATRIZ**

CPF/CNPJ: **00.360.305/0001-04**

Instituição: **CAIXA ECONOMICA FEDERAL**

Chave: **c75e4ec6-9881-4240-a2f3-3672b7fe56c1**

Agência: **647**

Conta: **9999000537000360305-5**

Dados do Pagamento

Valor: **R\$ 1.212,03**

Descrição: **6b90aa8fe5c8409eb8c92ae756a72292**

Identificação: **E60746948202511191416C3231R0sdNU**

TXID: **6b90aa8fe5c8409eb8c92ae756a72292**

Documento: **0**

Debitado da: **Conta-corrente**

Instituição Origem: **BANCO BRADESCO S.A.**

**SAC - Serviço de
Apoio ao Cliente**

Alô Bradesco
0800 704 8383

Deficiente Auditivo ou de Fala
0800 722 0099

Cancelamentos, Reclamações e
Informações. Atendimento 24 horas, 7 dias
por semana.

Demais telefones
consulte o site
Fale Conosco

Ouvidoria 0800 727 9933 Atendimento de segunda a sexta-feira, das 8h às 18h, exceto feriados.

